Inventar Hecken

Erlass Stadtrat vom 31.08.2022, Freigabe zur öffentlichen Auflage

Objekttyp	Niederhecke	**Objekt-Nr.**	HFUG 17	**Parzelle(n)**	59W 60W
Flurname	Hofberg	**Koordinaten**	2721101 / 1259515		

Beschrieb Hecke entlag Weg zur „Kaiserlinde“

Bisher geschützt (SV 92/94)
☒ Ja ☐ Nein

Handlungsbedarf kein

Ökologie	**Landschaft**	**Einstufung**	**Bemerkung**	**Status**
☐ hoch	☒ hoch	◉ schützenswert		○ aufnehmen
☒ mittel	☒ mittel	○ bemerkenswert		◉ beibehalten
☒ gering	☐ gering	○ nicht schützenswert		○ nicht aufnehmen
				○ entlassen

Bemerkung Gemeindekommission

Plan mit Ortholuftbild (2014/19)

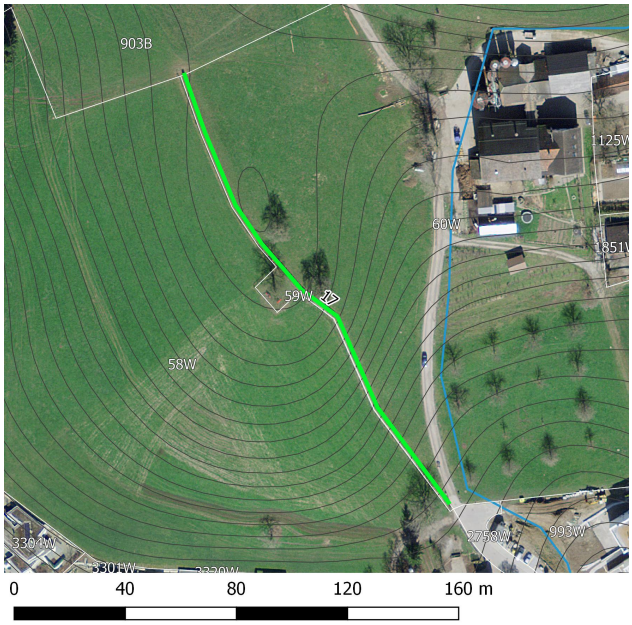

Aktuelles Foto (2018)

Übersichtsplan

Artenliste

dominierend, regelmässig, selten

Crataegus sp. (Weissdorn)

Cornus sanguinea (Hartriegel)

Sambucus nigra (Schwarzer Holunder)

Acer pseudoplatanus (Bergahorn)

Fraxinus excelsior (Gemeine Esche)

Rosa sp. (Heckenrose)

Ligustrum vulgare (Gemeiner Liguster)

Inventar Hecken

Erlass Stadtrat vom 31.08.2022, Freigabe zur öffentlichen Auflage

Zustand aktuell

Bemerkung (+/-) Rechteckig zugeschnitten.

Verstoss

Ziele/ Massnahmen

invasive Neophyten		**Vorw. einheim. Gehölze**	◉ Ja ○ Nein
Vielfalt	artenarm	**Qualität II erreicht**	○ Ja ◉ Nein
Länge [m]	184	Im Vergleich zum Ausgangszustand:	identisch
Lücken	durchgehend	Im Vergleich zum Ausgangszustand:	identisch mit 91 / 94

Ausgangszustand bei Erlass der SV

Objekttyp	**Länge [m]** (Ortho)	180	**Lücken** (Ortho)	durchgehend
HFUG	**Länge [m]** (SV)	187	**Lage** (im Vergleich zur Geometrie der gültigen SV)	ungenau

Bemerkung

Liegt auf falscher Seite des Weges.

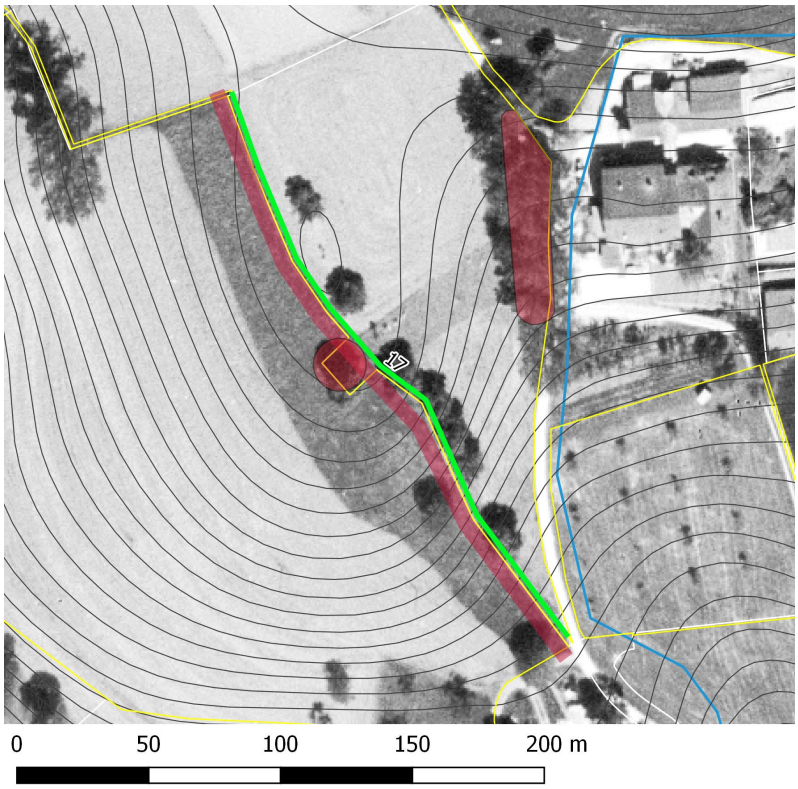

Plan mit bisheriger SV und Luftbild aus dem Jahr 1996.

Erfasst durch	GeOs GmbH, Degersheim
Feldaufnahme am	22.02.2018