Inventar Hecken

Erlass Stadtrat vom 31.08.2022, Freigabe zur öffentlichen Auflage

Objekttyp	Niederhecke	**Objekt-Nr.**	HFUG 14	**Parzelle(n)**	3063W
Flurname	Wiberg	**Koordinaten**	2720713 / 1259230		

Beschrieb Stark zurückgedrängtes Gehölz auf landwirtschaftlicher Nutzfläche.

Bisher geschützt (SV 92/94)
☐ Ja ☒ Nein

Handlungsbedarf mittel

Ökologie	Landschaft	Einstufung	Bemerkung	Status
☐ hoch	☐ hoch	◉ schützenswert		○ aufnehmen
☒ mittel	☐ mittel	○ bemerkenswert		○ beibehalten
☐ gering	☒ gering	○ nicht schützenswert		◉ nicht aufnehmen
				○ entlassen

Bemerkung Gemeindekommission

Kommissionsentscheid: Überbauung bereits geplant, daher keine Neuaufnahme.

Plan mit Ortholuftbild (2014/19)

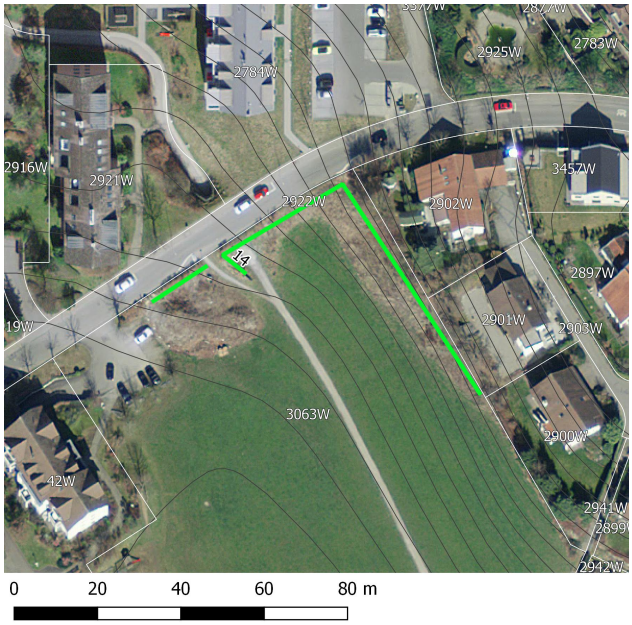

Übersichtsplan

Aktuelles Foto (2018)

Artenliste

dominierend, regelmässig, selten

Rosa sp. (Heckenrose)

Cornus sanguinea (Hartriegel)

Carpinus betulus (Hagebuche)

Acer platanoides (Spitz-Ahorn)

Salix sp. (Weide)

Prunus spinosa (Schwarzdorn)

Viburnum opulus (Gewöhnlicher Schneeball)

Acer campestre (Feldahorn)

Euonymus europaea (Gemeines Pfaffenhütchen)

Invasive Neophyten

Prunus laurocerasus (Kirschlorbeer

Inventar Hecken

Erlass Stadtrat vom 31.08.2022, Freigabe zur öffentlichen Auflage

Zustand aktuell

Bemerkung (+/-) Stark zurückgeschnitten.

Verstoss

Ziele/ Massnahmen Brombeeren reduzieren, invasive Neophyten bekämpfen. Gehölz wieder aufkommen lassen.

invasive Neophyten	vereinzelt	**Vorw. einheim. Gehölze**	◉ Ja ○ Nein
Vielfalt	mässig artenreich	**Qualität II erreicht**	○ Ja ◉ Nein
Länge [m]	115		
Lücken	lückig		

Erfasst durch GeOs GmbH, Degersheim

Feldaufnahme am 22.02.2018