Inventar Feldgehölze

Erlass Stadtrat vom 31.08.2022, Freigabe zur öffentlichen Auflage

Objekttyp	Feldgehölz	**Objekt-Nr.**	HFUG 12	**Parzelle(n)**	2875W
Flurname	Underweg	**Koordinaten**	2720538 / 1259282		

Beschrieb Parkähnliche Anlage in Siedlung / Privatgarten bei Trottenstrasse. Grösstenteils mit Unterwuchs.

Bisher geschützt (SV 92/94)
☒ Ja ☐ Nein

Handlungsbedarf kein

Ökologie	**Landschaft**	**Einstufung**	**Bemerkung**	**Status**
☐ hoch	☐ hoch	◉ schützenswert		○ aufnehmen
☒ mittel	☒ mittel	○ bemerkenswert		◉ beibehalten
☐ gering	☐ gering	○ nicht schützenswert		○ nicht aufnehmen
				○ entlassen

Bemerkung Gemeindekommission

Aktuelles Foto (2018)

Übersichtsplan

Artenliste

dominierend, regelmässig, selten

- Aesculus hippocastanum (Rosskastanie)
- Abies alba (Weisstanne)
- Fagus sylvatica (Rotbuche)
- Sorbus aucuparia (Vogelbeerbaum)
- Acer pseudoplatanus (Bergahorn)
- Taxus baccata (Eibe)

Plan mit Ortholuftbild (2014/19)

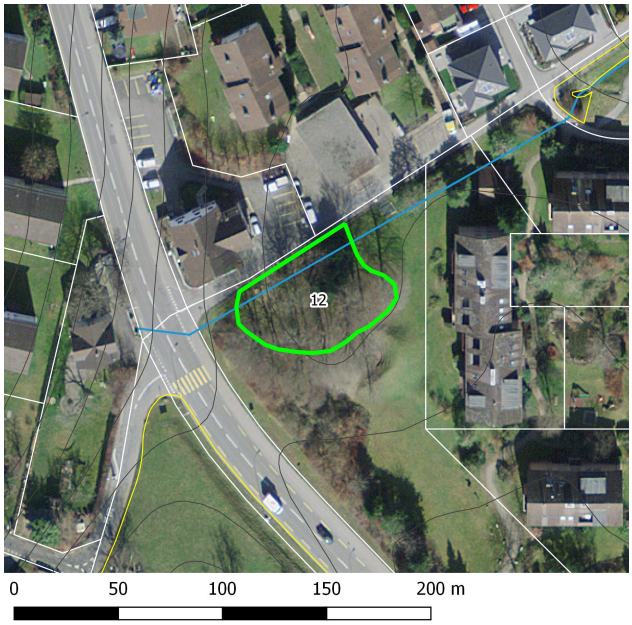

Inventar Feldgehölze

Erlass Stadtrat vom 31.08.2022, Freigabe zur öffentlichen Auflage

Zustand aktuell

Bemerkung (+/-): Baumgruppe Hat sich zu Feldgehölz entwickelt.

Verstoss:

Ziele/ Massnahmen:

Vorw. einheim. Gehölze ◉ Ja ○ Nein

Vielfalt mässig artenreich

invasive Neophyten keine

Ausdehnung identisch
(Im Vergleich zum Ausgangszustand)

Ausgangszustand bei Erlass der SV

Objekttyp
EBG

Länge (Ortho)

Lücken (Ortho)

Länge SV

Lage ungenau
(im Vergleich zur Geometrie der gültigen SV)

Bemerkung

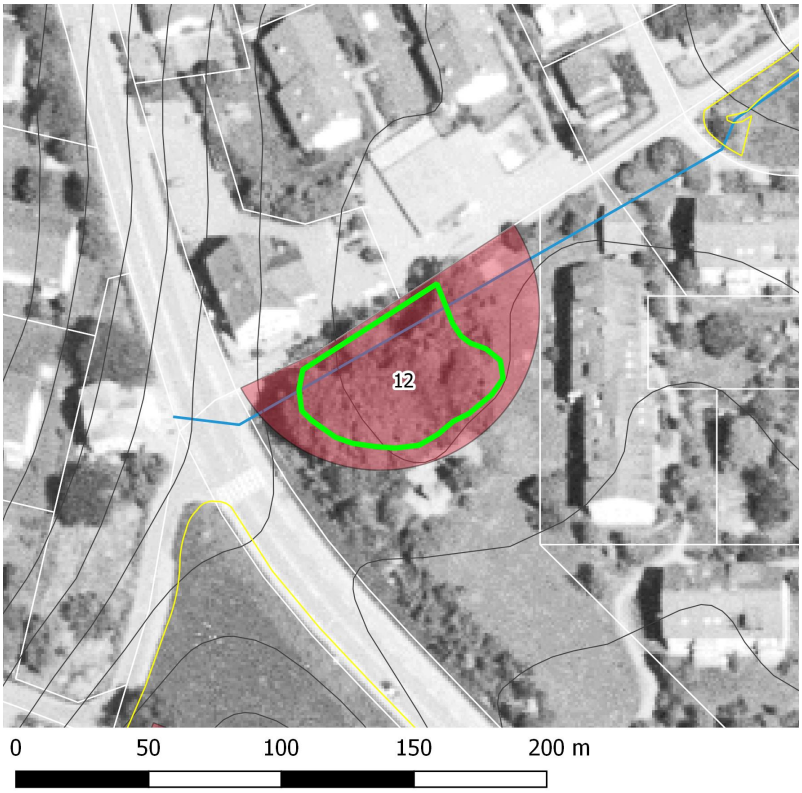

Plan mit bisheriger SV und Luftbild aus dem Jahr 1996.

Erfasst durch GeOs GmbH, Degersheim

Feldaufnahme am 24.05.2018