Inventar Hecken

Erlass Stadtrat vom 31.08.2022, Freigabe zur öffentlichen Auflage

Objekttyp	Niederhecke	**Objekt-Nr.**	HFUG 126	**Parzelle(n)**	938B 940B
Flurname	Feissi	**Koordinaten**	2721697 / 1261074		

Beschrieb Hecke auf Wiesenbord östlich Maugwil.

Bisher geschützt (SV 92/94)
☒ Ja ☐ Nein

Handlungsbedarf kein

Ökologie	**Landschaft**	**Einstufung**	**Bemerkung**	**Status**
☒ hoch	☐ hoch	◉ schützenswert		○ aufnehmen
☐ mittel	☒ mittel	○ bemerkenswert		◉ beibehalten
☐ gering	☐ gering	○ nicht schützenswert		○ nicht aufnehmen
				○ entlassen

Bemerkung Gemeindekommission

Plan mit Ortholuftbild (2014/19)

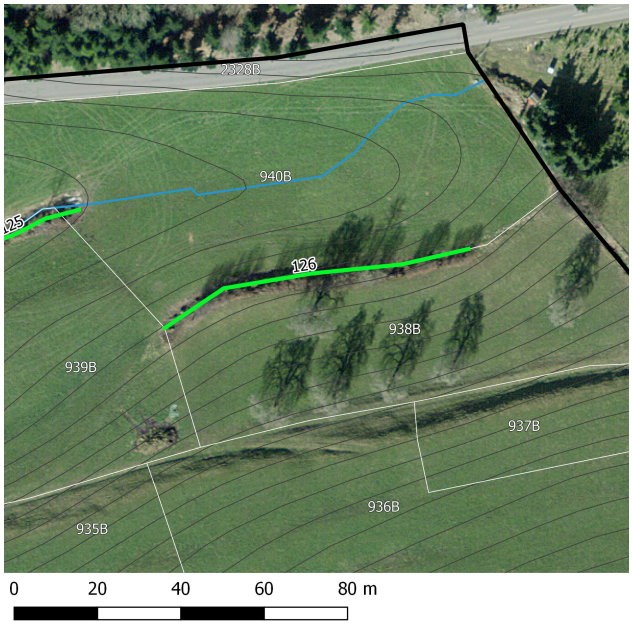

Aktuelles Foto (2018)

Übersichtsplan

Artenliste

dominierend, regelmässig, selten

Salix sp. (Weide)
Cornus sanguinea (Hartriegel)
Corylus avellana (Haselstrauch)
Rosa sp. (Heckenrose)
Prunus spinosa (Schwarzdorn)
Acer platanoides (Spitz-Ahorn)
Lonicera xylosteum (Rote Heckenkirsche)
Sambucus nigra (Schwarzer Holunder)
Ligustrum vulgare (Gemeiner Liguster)
Fraxinus excelsior (Gemeine Esche)

Inventar Hecken

Erlass Stadtrat vom 31.08.2022, Freigabe zur öffentlichen Auflage

Zustand aktuell

Bemerkung (+/-)

Verstoss

Ziele/ Massnahmen

invasive Neophyten	keine	**Vorw. einheim. Gehölze**	◉ Ja ○ Nein
Vielfalt	artenreich	**Qualität II erreicht**	○ Ja ◉ Nein
Länge [m]	77	Im Vergleich zum Ausgangszustand:	identisch
Lücken		Im Vergleich zum Ausgangszustand:	identisch mit 91 / 94

Ausgangszustand bei Erlass der SV

Objekttyp	**Länge [m]** (Ortho)	77	**Lücken** (Ortho)	durchgehend
HFUG	**Länge [m]** (SV)	84	**Lage** (im Vergleich zur Geometrie der gültigen SV)	ungenau
Bemerkung				

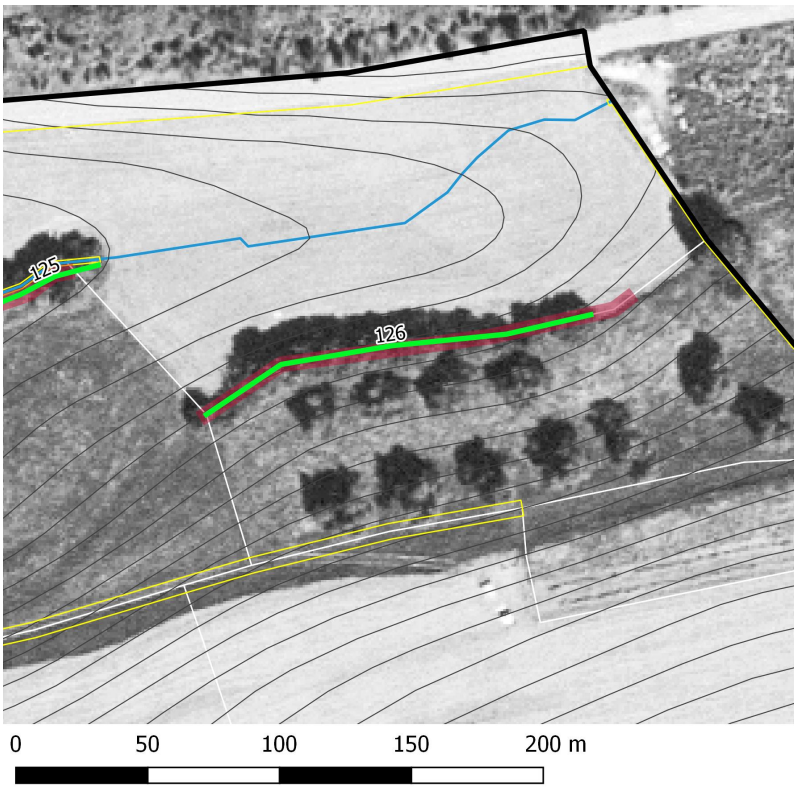

Plan mit bisheriger SV und Luftbild aus dem Jahr 1996.

Erfasst durch	GeOs GmbH, Degersheim
Feldaufnahme am	14.02.2018