Inventar Ufergehölze

Erlass Stadtrat vom 31.08.2022, Freigabe zur öffentlichen Auflage

Objekttyp	Ufergehölz	**Objekt-Nr.**	HFUG 124	**Parzelle(n)**	2055B 989B 849B 850B 851B
Flurname	Bünt	**Koordinaten**	2721143 / 1260904		

Beschrieb Beidseitiges Ufergehölz entlang Maugwilerbach.

Bisher geschützt (SV 92/94)

☐ Ja ☒ Nein

Handlungsbedarf kein

Ökologie	**Landschaft**	**Einstufung**	**Bemerkung**	**Status**
☒ hoch	☐ hoch	◉ schützenswert		◉ aufnehmen
☐ mittel	☐ mittel	○ bemerkenswert		○ beibehalten
☐ gering	☒ gering	○ nicht schützenswert		○ nicht aufnehmen
				○ entlassen

Bemerkung Gemeindekommission

Plan mit Ortholuftbild (2014/19)

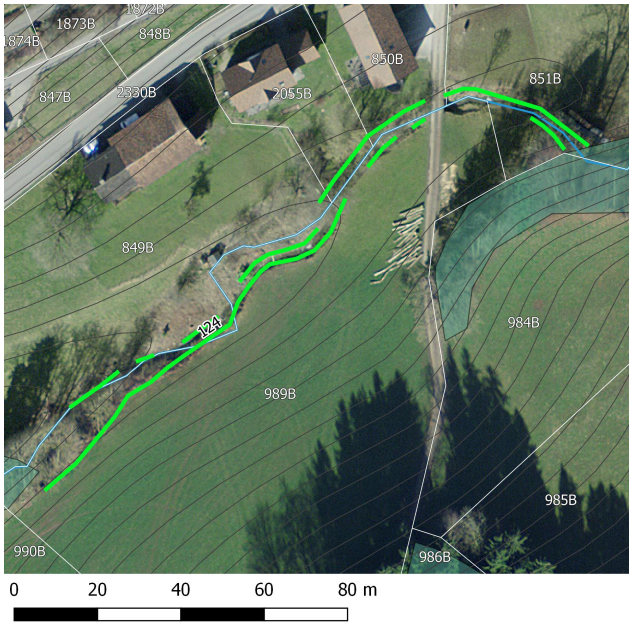

Aktuelles Foto (2018)

Übersichtsplan

Artenliste

dominierend, regelmässig, selten

Cornus sanguinea (Hartriegel)

Salix sp. (Weide)

Acer platanoides (Spitz-Ahorn)

Corylus avellana (Haselstrauch)

Fraxinus excelsior (Gemeine Esche)

Euonymus europaea (Gemeines Pfaffenhütchen)

Sambucus nigra (Schwarzer Holunder)

Rosa sp. (Heckenrose)

Prunus padus (Gewöhnliche Traubenkirsche)

Ligustrum vulgare (Gemeiner Liguster)

Acer platanoides (Spitz-Ahorn)

Tilia sp. (Linde)

Invasive Neophyten

Prunus laurocerasus (Kirschlorbeer)

Inventar Ufergehölze

Erlass Stadtrat vom 31.08.2022, Freigabe zur öffentlichen Auflage

Zustand aktuell

Bemerkung (+/-)

Verstoss

Ziele/ Massnahmen

invasive Neophyten	vereinzelt	**Vorw. einheim. Gehölze**	◉ Ja ○ Nein
Vielfalt	artenreich	**Qualität II erreicht**	○ Ja ◉ Nein
Länge [m]	248		
Lücken	lückig		

Erfasst durch	GeOs GmbH, Degersheim
Feldaufnahme am	14.02.2018