Inventar Hecken

Erlass Stadtrat vom 31.08.2022, Freigabe zur öffentlichen Auflage

Objekttyp	Niederhecke	**Objekt-Nr.**	HFUG 121	**Parzelle(n)**	1828B 795B
Flurname	Letten	**Koordinaten**	2720991 / 1261330		

Beschrieb Hecke auf Geländekante nördlich Maugwil.

Bisher geschützt (SV 92/94)
☐ Ja ☒ Nein

Handlungsbedarf gering

Ökologie	**Landschaft**	**Einstufung**	**Bemerkung**	**Status**
☒ hoch	☒ hoch	◉ schützenswert		◉ aufnehmen
☒ mittel	☐ mittel	○ bemerkenswert		○ beibehalten
☐ gering	☐ gering	○ nicht schützenswert		○ nicht aufnehmen
				○ entlassen

Bemerkung Gemeindekommission

Plan mit Ortholuftbild (2014/19)

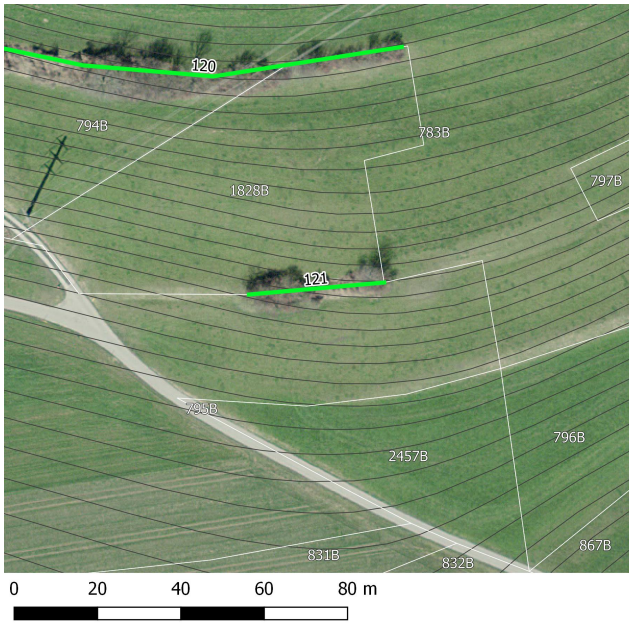

Übersichtsplan

Aktuelles Foto (2018)

Artenliste

dominierend, regelmässig, selten

Ligustrum vulgare (Gemeiner Liguster)

Cornus sanguinea (Hartriegel)

Prunus spinosa (Schwarzdorn)

Prunus avium (Kirsche)

Rosa sp. (Heckenrose)

Prunus padus (Gewöhnliche Traubenkirsche)

Sambucus nigra (Schwarzer Holunder)

Inventar Hecken

Erlass Stadtrat vom 31.08.2022, Freigabe zur öffentlichen Auflage

Zustand aktuell

Bemerkung (+/-)

Verstoss

Ziele/ Massnahmen Brombeeren reduzieren.

invasive Neophyten	keine	**Vorw. einheim. Gehölze**	○ Ja ● Nein
Vielfalt	mässig artenreich	**Qualität II erreicht**	○ Ja ● Nein
Länge [m]	33		
Lücken	durchgehend		

Erfasst durch	GeOs GmbH, Degersheim
Feldaufnahme am	14.02.2018