Inventar Hecken

Erlass Stadtrat vom 31.08.2022, Freigabe zur öffentlichen Auflage

Objekttyp	Niederhecke	**Objekt-Nr.**	HFUG 120	**Parzelle(n)**	1828B 783B 794B
Flurname	Letten	**Koordinaten**	2720928 / 1261388		

Beschrieb Hecke auf Geländekante nördlich Maugwil.

Bisher geschützt (SV 92/94)
☒ Ja ☐ Nein

Handlungsbedarf gering

Ökologie	**Landschaft**	**Einstufung**	**Bemerkung**	**Status**
☒ hoch	☒ hoch	◉ schützenswert		○ aufnehmen
☒ mittel	☐ mittel	○ bemerkenswert		◉ beibehalten
☐ gering	☐ gering	○ nicht schützenswert		○ nicht aufnehmen
				○ entlassen

Bemerkung Gemeindekommission

Objekt wird auf noch bestehenden Teil reduziert.

Plan mit Ortholuftbild (2014/19)

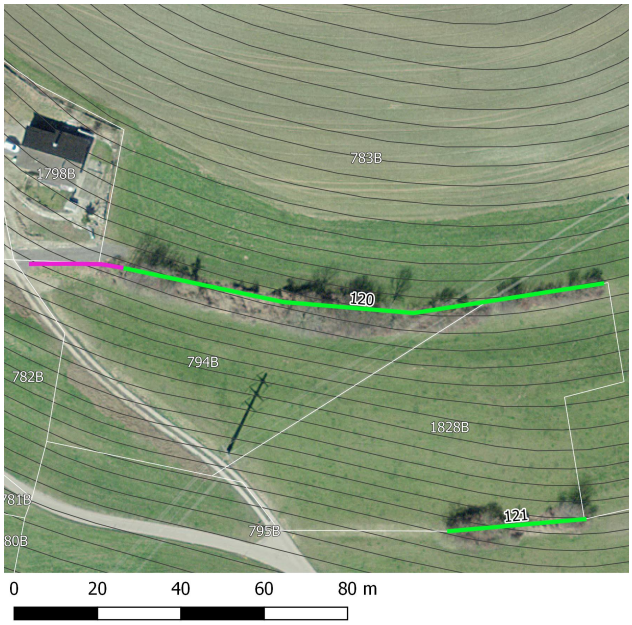

Aktuelles Foto (2018)

Übersichtsplan

Artenliste

dominierend, regelmässig, selten

Rosa sp. (Heckenrose)

Prunus spinosa (Schwarzdorn)

Acer platanoides (Spitz-Ahorn)

Sambucus nigra (Schwarzer Holunder)

Cornus sanguinea (Hartriegel)

Fraxinus excelsior (Gemeine Esche)

Viburnum lantana (Wolliger Schneeball)

Crataegus sp. (Weissdorn)

Inventar Hecken

Erlass Stadtrat vom 31.08.2022, Freigabe zur öffentlichen Auflage

Zustand aktuell

Bemerkung (+/-) Sollte gepflegt werden.

Verstoss Westlich fehlt ein Teil (Bei Hauseinfahrt).

Ziele/ Massnahmen Fehlenden Teil nachpflanzen.

invasive Neophyten	keine	**Vorw. einheim. Gehölze**	◉ Ja ○ Nein
Vielfalt	mässig artenreich	**Qualität II erreicht**	○ Ja ◉ Nein
Länge [m]	139	Im Vergleich zum Ausgangszustand:	identisch
Lücken	durchgehend	Im Vergleich zum Ausgangszustand:	identisch mit 91 / 94

Ausgangszustand bei Erlass der SV

Objekttyp	**Länge [m]** (Ortho)	139		**Lücken** (Ortho)	durchgehend
HFUG	**Länge [m]** (SV)	144		**Lage** (im Vergleich zur Geometrie der gültigen SV)	identisch
Bemerkung					

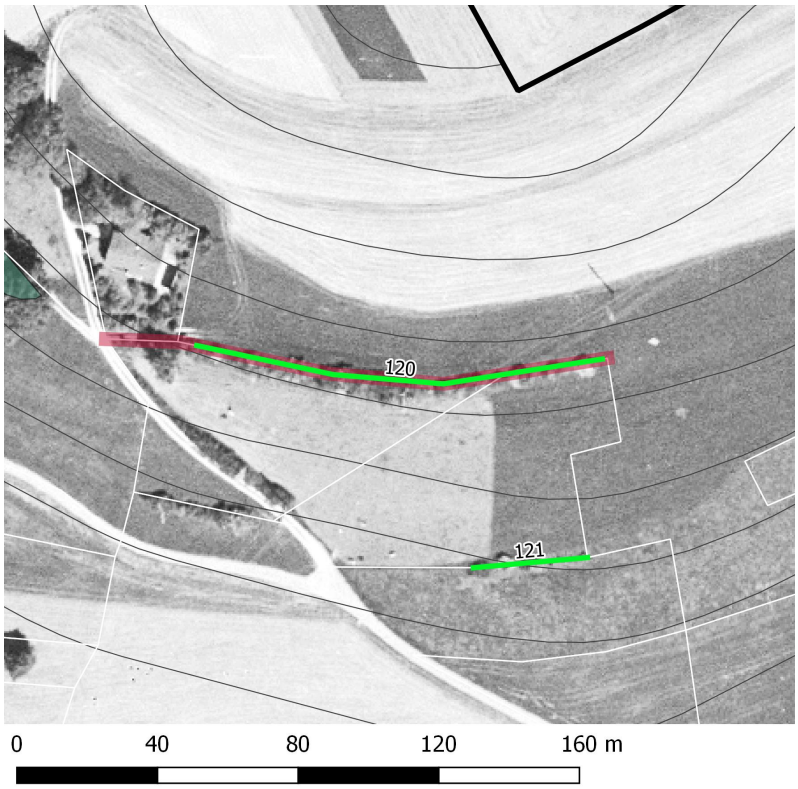

Plan mit bisheriger SV und Luftbild aus dem Jahr 1996.

Erfasst durch GeOs GmbH, Degersheim

Feldaufnahme am 14.02.2018