Inventar Ufergehölze

Erlass Stadtrat vom 31.08.2022, Freigabe zur öffentlichen Auflage

Objekttyp	Ufergehölz	**Objekt-Nr.**	HFUG 114	**Parzelle(n)**	725B
Flurname	Buechli	**Koordinaten**	2720207 / 1260887		

Beschrieb Teilweise zweiseitiges, sehr lückiges Ufergehölz bei Eggwil.

Bisher geschützt (SV 92/94)

☐ Ja ☒ Nein

Handlungsbedarf kein

Ökologie	**Landschaft**	**Einstufung**	**Bemerkung**	**Status**
☒ hoch	☐ hoch	◉ schützenswert		◉ aufnehmen
☒ mittel	☒ mittel	○ bemerkenswert		○ beibehalten
☐ gering	☒ gering	○ nicht schützenswert		○ nicht aufnehmen
				○ entlassen

Bemerkung Gemeindekommission

Plan mit Ortholuftbild (2014/19)

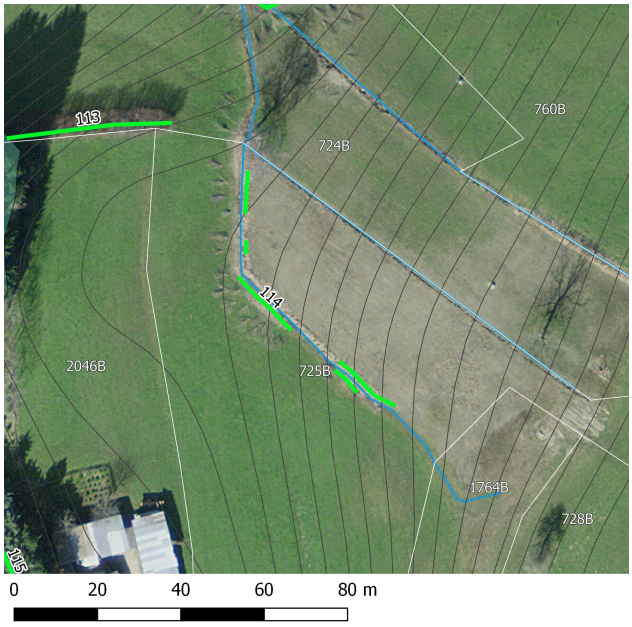

Aktuelles Foto (2018)

Übersichtsplan

Artenliste

dominierend, regelmässig, selten

Viburnum opulus (Gewöhnlicher Schneeball)

Viburnum lantana (Wolliger Schneeball)

Salix sp. (Weide)

Rosa sp. (Heckenrose)

Cornus sanguinea (Hartriegel)

Fraxinus excelsior (Gemeine Esche)

Frangula alnus (Faulbaum)

Betula pubescens (Moor-Birke)

Alnus glutinosa (Schwarz-Erle)

Inventar Ufergehölze

Erlass Stadtrat vom 31.08.2022, Freigabe zur öffentlichen Auflage

Zustand aktuell

Bemerkung (+/-)

Verstoss

Ziele/ Massnahmen Lücke(n) wieder zuwachsen lassen

invasive Neophyten	keine	**Vorw. einheim. Gehölze**	◉ Ja ○ Nein
Vielfalt	mässig artenreich	**Qualität II erreicht**	○ Ja ◉ Nein
Länge [m]	52		
Lücken	lückig		

Erfasst durch GeOs GmbH, Degersheim

Feldaufnahme am 14.02.2018