Inventar Ufergehölze

Erlass Stadtrat vom 31.08.2022, Freigabe zur öffentlichen Auflage

Objekttyp	Ufergehölz	**Objekt-Nr.**	HFUG 106	**Parzelle(n)**	451B
Flurname	Fischbach	**Koordinaten**	2718523 / 1260726		

Beschrieb Einseitiges Ufergehölz entlag Graben zum Möriker Weiher. Besteht hauptsächlich aus grossen Bäumen, Unterwuchs durchgehend vorhanden.

Bisher geschützt (SV 92/94)

☒ Ja ☐ Nein

Handlungsbedarf kein

Ökologie	**Landschaft**	**Einstufung**	**Bemerkung**	**Status**
☐ hoch	☒ hoch	◉ schützenswert		○ aufnehmen
☒ mittel	☒ mittel	○ bemerkenswert		◉ beibehalten
☐ gering	☐ gering	○ nicht schützenswert		○ nicht aufnehmen
				○ entlassen

Bemerkung Gemeindekommission

Plan mit Ortholuftbild (2014/19)

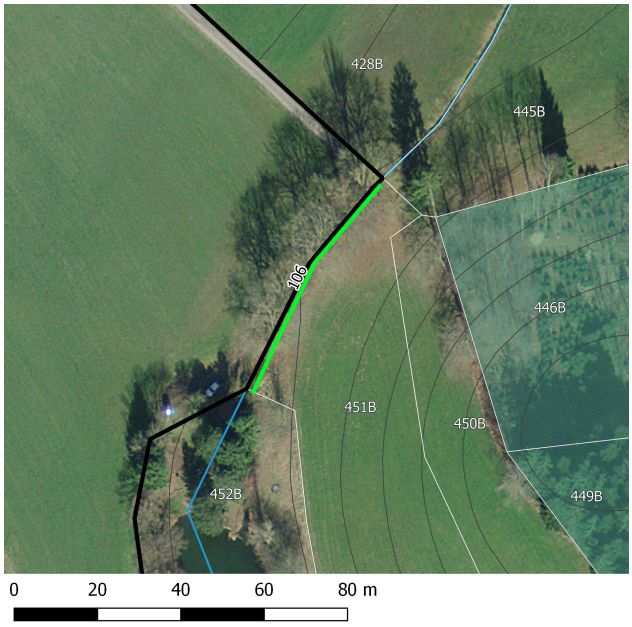

Übersichtsplan

Aktuelles Foto (2018)

Artenliste

dominierend, regelmässig, selten

- Fraxinus excelsior (Gemeine Esche)
- Fagus sylvatica (Rotbuche)
- Cornus sanguinea (Hartriegel)
- Crataegus sp. (Weissdorn)
- Viburnum lantana (Wolliger Schneeball)
- Corylus avellana (Haselstrauch)
- Ligustrum vulgare (Gemeiner Liguster)
- Acer platanoides (Spitz-Ahorn)
- Cornus mas (Kornelkirsche)
- Quercus robur (Stieleiche)
- Tilia sp. (Linde)

Inventar Ufergehölze

Erlass Stadtrat vom 31.08.2022, Freigabe zur öffentlichen Auflage

Zustand aktuell

Bemerkung (+/-)

Verstoss

Ziele/ Massnahmen Das Fällen von grösseren Bäumen zur Holznutzung durch die bewirtschaftenden Betriebe bleibt möglich.

invasive Neophyten	keine	**Vorw. einheim. Gehölze**	◉ Ja ○ Nein
Vielfalt	artenreich	**Qualität II erreicht**	○ Ja ◉ Nein
Länge [m]	58	Im Vergleich zum Ausgangszustand:	identisch
Lücken	durchgehend	Im Vergleich zum Ausgangszustand:	identisch mit 91 / 94

Ausgangszustand bei Erlass der SV

Objekttyp	**Länge [m]** (Ortho)	61	**Lücken** (Ortho)	durchgehend
HFUG	**Länge [m]** (SV)	61	**Lage** (im Vergleich zur Geometrie der gültigen SV)	identisch
Bemerkung				

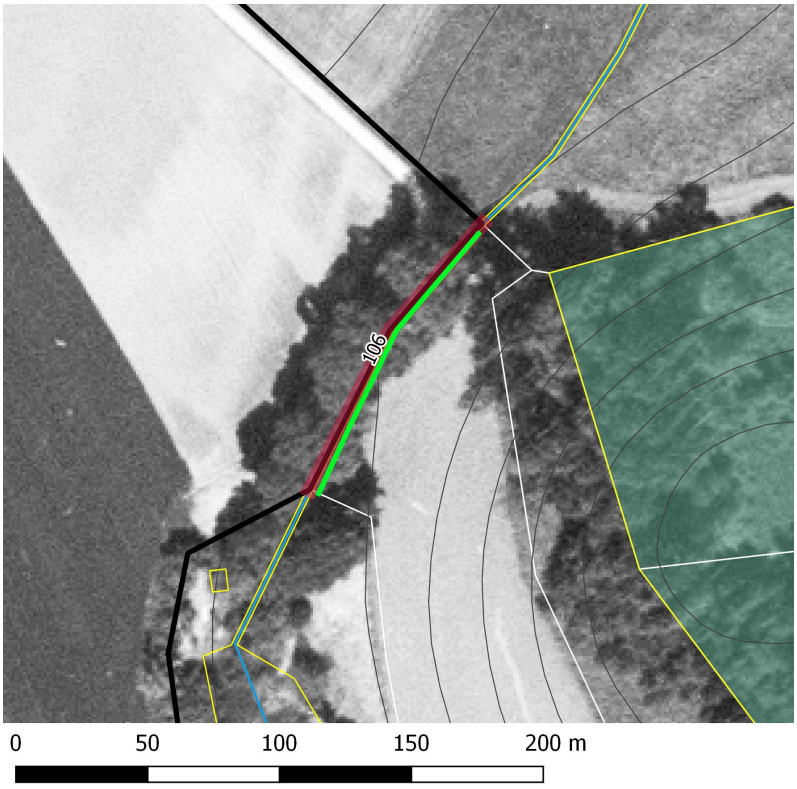

Plan mit bisheriger SV und Luftbild aus dem Jahr 1996.

Erfasst durch	GeOs GmbH, Degersheim
Feldaufnahme am	28.05.2018