Inventar Hecken

Erlass Stadtrat vom 31.08.2022, Freigabe zur öffentlichen Auflage

Objekttyp	Niederhecke	**Objekt-Nr.**	HFUG 105	**Parzelle(n)**	424B
Flurname	Möriker Wisen	**Koordinaten**	2718153 / 1259994		

Beschrieb Hecke südlich von Mörikon, auf Gemeinde- / Kantonsgrenze.

Bisher geschützt (SV 92/94)
☐ Ja ☒ Nein

Handlungsbedarf kein

Ökologie	Landschaft	Einstufung	Bemerkung	Status
☒ hoch	☒ hoch	◉ schützenswert	Landschaftlich sehr wertvoll, steht alleine auf weiter Flur.	◉ aufnehmen
☒ mittel	☐ mittel	○ bemerkenswert		○ beibehalten
☐ gering	☐ gering	○ nicht schützenswert		○ nicht aufnehmen
				○ entlassen

Bemerkung Gemeindekommission

Plan mit Ortholuftbild (2014/19)

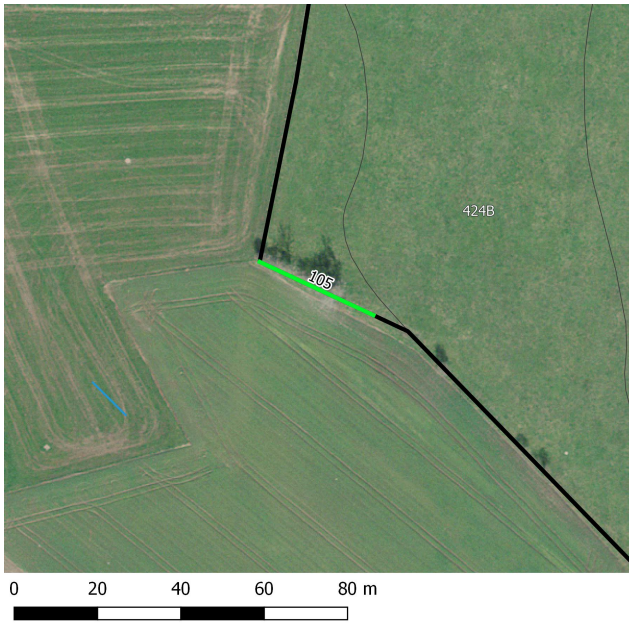

Übersichtsplan

Aktuelles Foto (2018)

Artenliste

dominierend, regelmässig, selten

- Euonymus europaea (Gemeines Pfaffenhütchen)
- Crataegus sp. (Weissdorn)
- Fraxinus excelsior (Gemeine Esche)
- Rosa sp. (Heckenrose)
- Cornus sanguinea (Hartriegel)
- Sambucus nigra (Schwarzer Holunder)
- Populus tremula (Zitterpappel)

Inventar Hecken

Erlass Stadtrat vom 31.08.2022, Freigabe zur öffentlichen Auflage

Zustand aktuell

Bemerkung (+/-) Einzige Hecke in ausgeräumter Landschaft. Vermutlich spontan auf Grenze aufgekommen.

Verstoss

Ziele/ Massnahmen

invasive Neophyten	keine	**Vorw. einheim. Gehölze**	◉ Ja ○ Nein
Vielfalt	mässig artenreich	**Qualität II erreicht**	○ Ja ◉ Nein
Länge [m]	30		
Lücken	durchgehend		

Erfasst durch GeOs GmbH, Degersheim

Feldaufnahme am 14.03.2018