Inventar Geotope

Erlass Stadtrat vom 31.08.2022. Freigabe zur öffentlichen Auflage

Objekttyp Einzelgeotop **Objekt-Nr.** Geo 205 **Koordinaten** 2724097 / 1260497

Flurname Hasenloo

Bedeutung: lokal;	**Landschaftliche Prägung**	**Ausprägung**	**Schutzwürdigkeit**	**Bisher geschützt: --**
☐ hoch	☐ hoch	☐ stark	○ schützenswert	**Status**
☒ mittel	☐ mittel	☒ mittel	● bemerkenswert	● aufnehmen
☐ gering	☒ gering	☐ schwach	○ nicht schützenswert	○ nicht aufnehmen

Kurzbeschrieb

Molasse-Kuppe direkt N Hasenlooweier, für den Raum Wil seltener Felsaufschluss in Molasse. Wenig verfestigte, Kristallin füherende Nagelfluh der OSM. Ehemalige kleine Kiesgrube.

Übersichtsplan

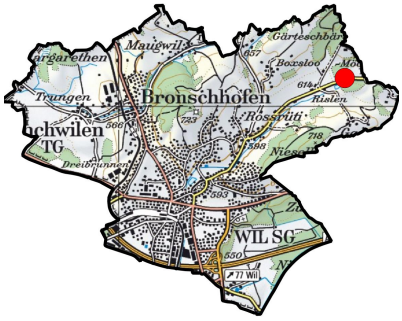

Plan mit Ortholuftbild (2014)

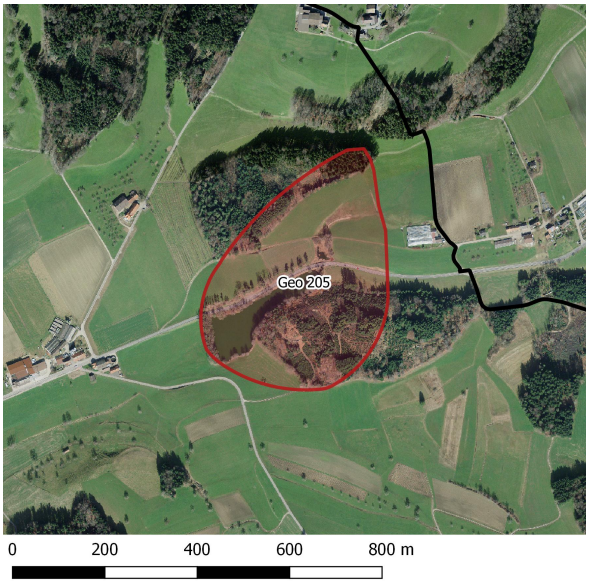

Aktuelles Foto (2018)

Objektbeschreibung

Aufschluss in künstlich geschaffenem Aushub an der Strasse mit kleinem Parkplatz. Vermutlich einst als KG genutzt, da geröllreiche, wenig verfestigte Molasse. Es handelt sich um Kristallin führende „Tösswald-Schichten“ der OSM, Hörnli-Schüttung. Es ist einer der in der Gemeinde seltenen Aufschlüsse in Molasse, der zudem direkt von der Strasse her zugänglich ist.

Erfasst durch Dr. Oskar Keller, Sommer 2018