Inventar Geotope

Erlass Stadtrat vom 31.08.2022. Freigabe zur öffentlichen Auflage

Objekttyp Einzelgeotop **Objekt-Nr.** Geo 203 **Koordinaten** 2723730 / 1261346

Flurname Oberholz

Bedeutung: lokal;	**Landschaftliche Prägung**	**Ausprägung**	**Schutzwürdigkeit**	**Bisher geschützt: --**
☐ hoch	☐ hoch	☐ stark	○ schützenswert	**Status**
☒ mittel	☐ mittel	☒ mittel	● bemerkenswert	● aufnehmen
☐ gering	☒ gering	☐ schwach	○ nicht schützenswert	○ nicht aufnehmen

Kurzbeschrieb

Kleines Bachtobel im Oberholz, eingetieft in Moränendecke, fällt auf durch die zahlreichen Erratiker, allerdings mit geringer Grösse. Aktive Bach-Erosion. Weiteres Tobel knapp östlich.

Übersichtsplan

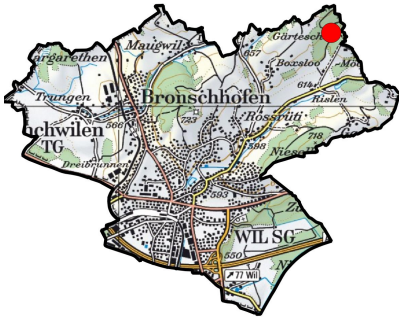

Plan mit Ortholuftbild (2014)

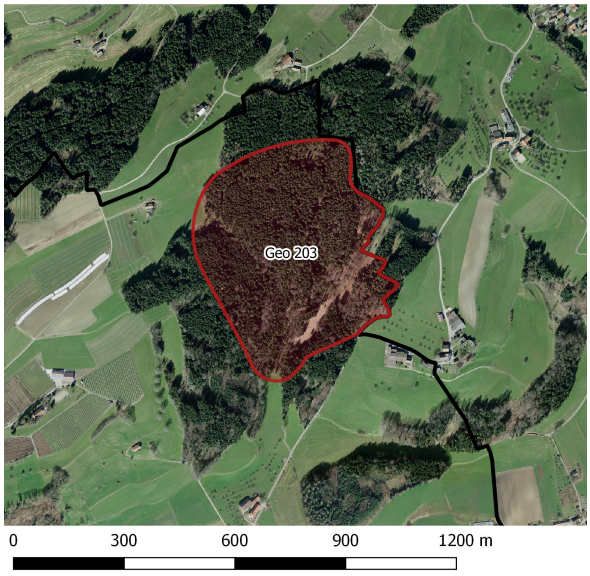

Aktuelles Foto (2018)

Objektbeschreibung

Erosiv angelegtes kleines Bachtobel vom Waldhof durch das Oberholz herunter. Der kleine Bach hat sich in die Moränendecke scharf 5-10 m eingeschnitten. Die Erosion ist weiterhin aktiv, wie die zahlreichen Anrisse zeigen. Das Bachbett ist auf der gesamten Bachlänge angefüllt mit Erratikum, allerdings bei geringen Blockgrössen von 20-50 cm. An einigen Stellen gewähren die Anrisse Einblicke in die teils lehmige, teils geröllreiche Moränendecke.Das wenig östlicher gelegene kleine Tobel am Gärtensberg zeigt die gleiche Ausstattung.

Erfasst durch Dr. Oskar Keller, Sommer 2018