Inventar Geotope

Erlass Stadtrat vom 31.08.2022. Freigabe zur öffentlichen Auflage

Objekttyp Geotop-Landschaft **Objekt-Nr.** Geo 200 **Koordinaten** 2721685 / 1260201

Flurname Hofberg

Bedeutung: lokal;	**Landschaftliche Prägung**	**Ausprägung**	**Schutzwürdigkeit**	**Bisher geschützt: --**
☐ hoch	☐ hoch	☒ stark	○ schützenswert	**Status**
☒ mittel	☒ mittel	☐ mittel	● bemerkenswert	● aufnehmen
☐ gering	☐ gering	☐ schwach	○ nicht schützenswert	○ nicht aufnehmen

Kurzbeschrieb

Kuppenzone nördlicher Wiler Hofberg. Molasse-Hochgebiet, eiszeitlich überarbeitet mit eisgeschliffenen Rundkuppen (Rundhöcker), teils Moränendecke.

Übersichtsplan

Plan mit Ortholuftbild (2014)

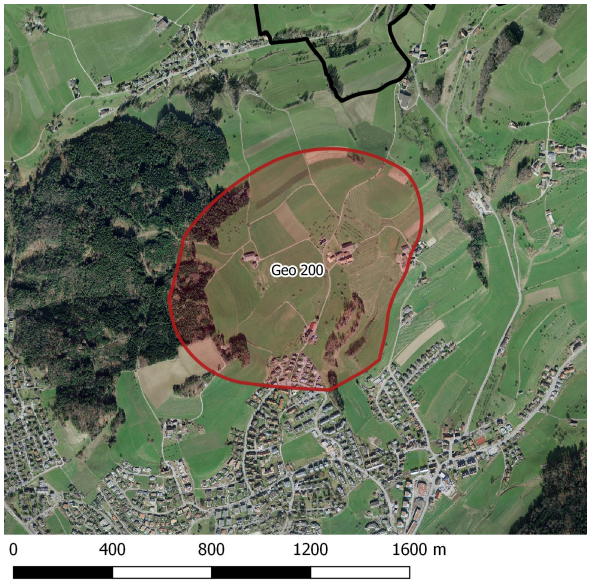

Aktuelles Foto (2018)

Objektbeschreibung

Die Hochzone des Hofbergs nördl. Wil mit den Höfen Sömmeri und Weid ist ein Molasse-Berggebiet, aufgebaut aus OSM-Molasse mit Nagelfluhen und Sandsteinen im Untergrund. Es ist eiszeitlich deutlich überarbeitet und weist dementsprechend etliche weich geformte Kuppen (Rundhöcker) auf. Der Hauptteil der Hochzone ist mit Grundmoräne überdeckt. Der ganze Berg-Komplex steht eigenständig isoliert über der Tiefzone westlich Bronschhofen und ist durch eiszeitliche Schmelzwassertäler vom Molasse-Bergland rund um Braunau scharf abgetrennt.

Erfasst durch Dr. Oskar Keller, Sommer 2018