Inventar Einzelbäume

Erlass Stadtrat vom 31.08.2022, Freigabe zur öffentlichen Auflage

Baumart	Tilia sp. (Linde)	**Objekt-Nr.**	EB 309	**Parzelle(n)**	2455W
Flurname	Thurau	**Koordinaten**	2722747 / 1256852		

Beschrieb Grosse, dem Waldrand vorgelagerte Linde beim Alpbach auf der Thurau.

Lage
- ☐ öffentl. Grund
- ☐ Privatgrund
- ☒ LN

Einheimische Baumart ☒ Ja ☐ Nein

Bisher geschützt (SV 92/94) ☐ Ja ☒ Nein

BH_Umfang [cm]	Zustand	Landschaft/Ortsbild	Einstufung	Status
360	☐ Gut	☐ hoch	○ schützenswert	○ aufnehmen
BHD [cm]	☒ Mittel	☐ mittel	● bemerkenswert	○ beibehalten
115	☐ Schlecht	☒ gering	○ nicht schützenswert	● nicht aufnehmen
				○ entlassen

Bemerkung Gemeindekommission / Abklärungen

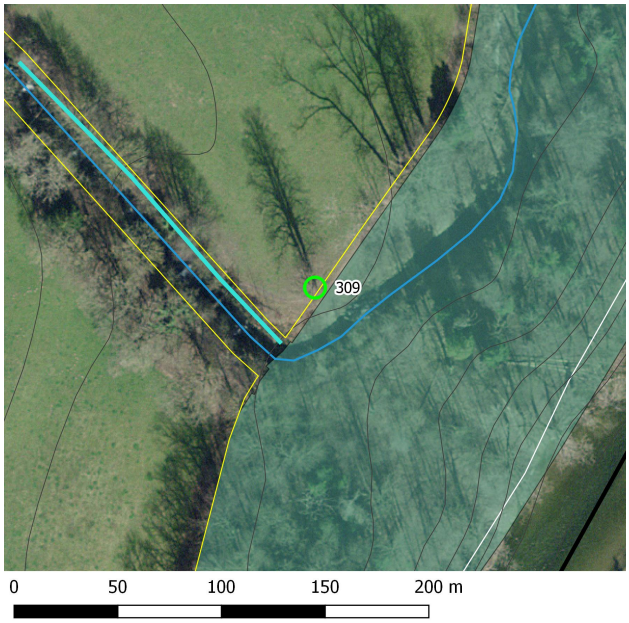

Plan mit Ortholuftbild aus dem Jahr 2014

Übersichtsplan

Aktuelles Foto (2019)

Inventar Einzelbäume

Erlass Stadtrat vom 31.08.2022, Freigabe zur öffentlichen Auflage

Zustand / Bewertung

Bemerkung (+/-)

Verstoss

Ziele/ Massnahmen

Erfasst durch	GeOs GmbH, Degersheim
Feldaufnahme am	25.05.2018