Inventar Einzelbäume

Erlass Stadtrat vom 31.08.2022, Freigabe zur öffentlichen Auflage

Baumart	Populus x canadensis	**Objekt-Nr.**	EB 302	**Parzelle(n)**	1117W
Flurname	Thurau	**Koordinaten**	2722625 / 1257829		

Beschrieb Kanadische Pappel auf der Thurau.

Lage
- ☐ öffentl. Grund
- ☐ Privatgrund
- ☒ LN

Einheimische Baumart ☐ Ja ☒ Nein

Bisher geschützt (SV 92/94) ☐ Ja ☒ Nein

BH_Umfang [cm]	Zustand	Landschaft/Ortsbild	Einstufung	Status
460	☐ Gut	☐ hoch	○ schützenswert	○ aufnehmen
BHD [cm]	☒ Mittel	☒ mittel	● bemerkenswert	○ beibehalten
146	☐ Schlecht	☐ gering	○ nicht schützenswert	● nicht aufnehmen
				○ entlassen

Bemerkung Gemeindekommission / Abklärungen

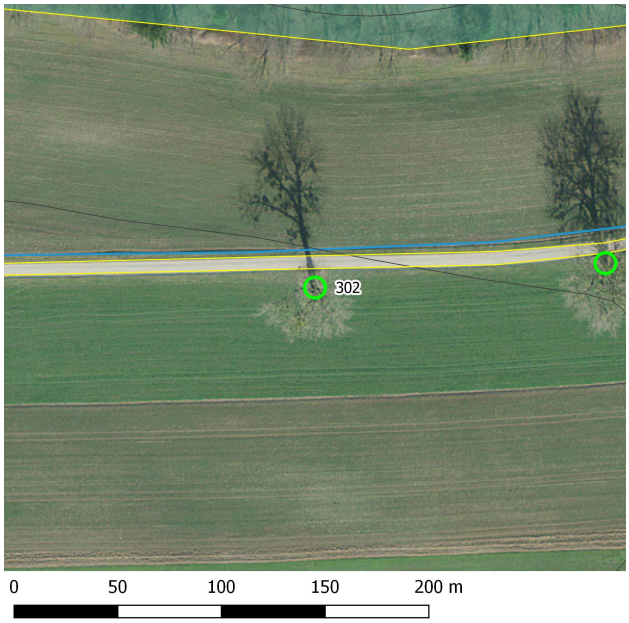

Plan mit Ortholuftbild aus dem Jahr 2014

Übersichtsplan

Aktuelles Foto (2019)

Inventar Einzelbäume

Erlass Stadtrat vom 31.08.2022, Freigabe zur öffentlichen Auflage

Zustand / Bewertung

Bemerkung (+/-) Weniger schön ausgeprägt wie angrenzende Linden.

Verstoss

Ziele/ Massnahmen

Erfasst durch GeOs GmbH, Degersheim

Feldaufnahme am 25.05.2018