Inventar Einzelbäume

Erlass Stadtrat vom 31.08.2022, Freigabe zur öffentlichen Auflage

Baumart	Tilia sp. (Linde)	**Objekt-Nr.**	EB 300	**Parzelle(n)**	1117W
Flurname	Weidli	**Koordinaten**	2722768 / 1257857		

Beschrieb Alte Linde auf der Thurau, Ausgangs Weidli-Wald.

Lage
- ☐ öffentl. Grund
- ☐ Privatgrund
- ☒ LN

Einheimische Baumart ☒ Ja ☐ Nein

Handlungsbedarf kein

Bisher geschützt (SV 92/94) ☐ Ja ☒ Nein

BH_Umfang [cm]	Zustand	Landschaft/Ortsbild	Einstufung	Status
450	☐ Gut	☐ hoch	○ schützenswert	○ aufnehmen
BHD [cm]	☐ Mittel	☒ mittel	● bemerkenswert	○ beibehalten
143	☒ Schlecht	☒ gering	○ nicht schützenswert	● nicht aufnehmen
				○ entlassen

Bemerkung Gemeindekommission / Abklärungen

Baum krank, es wurden schon diverse Massnahmen zur Erhaltung getroffen. Aufnahme in Schutzverordnung nicht sinnvoll, da kein markanter Standort.

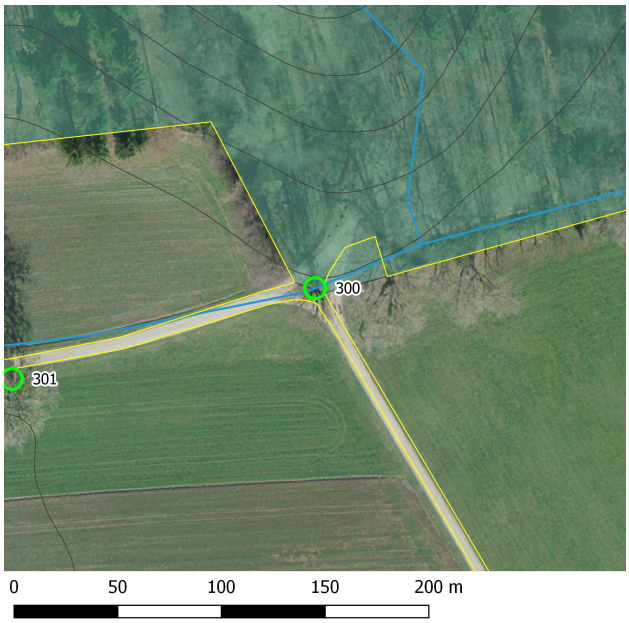

Plan mit Ortholuftbild (2014)

Übersichtsplan

Aktuelles Foto (2018)

Inventar Einzelbäume

Erlass Stadtrat vom 31.08.2022, Freigabe zur öffentlichen Auflage

Zustand / Bewertung

Bemerkung (+/-)

Verstoss

Ziele/ Massnahmen

Erfasst durch	GeOs GmbH, Degersheim
Feldaufnahme am	25.05.2018