Inventar Einzelbäume

Erlass Stadtrat vom 31.08.2022, Freigabe zur öffentlichen Auflage

Baumart	Juglans regia (Walnussbaum)	**Objekt-Nr.**	EB 28	**Parzelle(n)**	1045W
Flurname	Altstatt	**Koordinaten**	2722105 / 1257969		

Beschrieb Mächtiger Nussbaum mit mehreren Stämmen, auf Parkplatz zwischen Stadtgärtnerei und Friedhof Waldegg.

Lage
- [x] öffentl. Grund
- [ ] Privatgrund
- [ ] LN

Einheimische Baumart [x] Ja [ ] Nein

Bisher geschützt (SV 92/94) [x] Ja [ ] Nein

BH_Umfang [cm]	Zustand	Landschaft/Ortsbild	Einstufung	Status
500	[ ] Gut	[ ] hoch	( ) schützenswert	( ) aufnehmen
BHD [cm]	[ ] Mittel	[x] mittel	(•) bemerkenswert	( ) beibehalten
159	[x] Schlecht	[x] gering	( ) nicht schützenswert	( ) nicht aufnehmen
				(•) entlassen

Bemerkung Gemeindekommission / Abklärungen

Muss laut Stadtgärtner möglicherweise bald gefällt werden. Umliegend wurden bereits diverse Bäume neu gepflanzt.

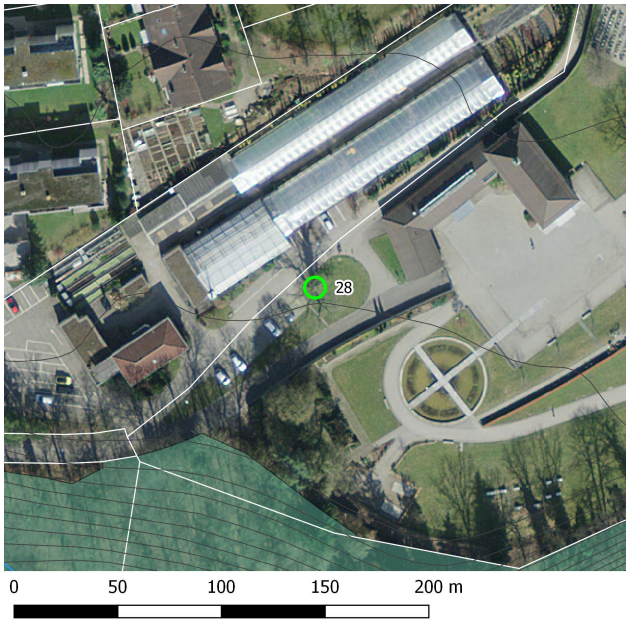

Plan mit Ortholuftbild aus dem Jahr 2014

Übersichtsplan

Aktuelles Foto (2019)

Inventar Einzelbäume

Erlass Stadtrat vom 31.08.2022, Freigabe zur öffentlichen Auflage

Zustand / Bewertung

Bemerkung (+/-) Einige Äste abgestorben.

Verstoss

Ziele/ Massnahmen

Ausgangszustand bei Erlass der SV

Lage

Bemerkung Bisher flächig als Baumgruppe geschützt.

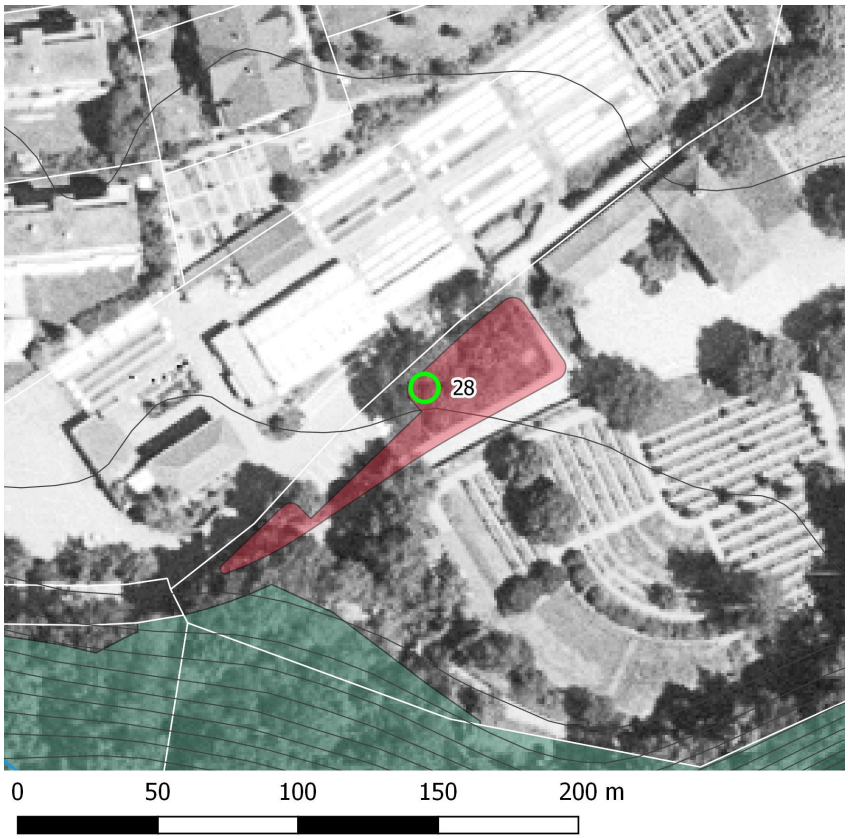

Plan mit bisheriger SV und Luftbild aus dem Jahr 1996.

Erfasst durch GeOs GmbH, Degersheim

Feldaufnahme am 25.05.2018