Inventar Einzelbäume

Erlass Stadtrat vom 31.08.2022, Freigabe zur öffentlichen Auflage

Baumart	Fagus sylvatica f. purpurea (Blutbuche)	**Objekt-Nr.**	EB 23	**Parzelle(n)**	1786W
Flurname	Matt	**Koordinaten**	2720960 / 1257533		

Beschrieb Blutbuche an der Ecke Buchen- und Glärnischstrasse.

Lage
- ☐ öffentl. Grund
- ☒ Privatgrund
- ☐ LN

Einheimische Baumart ☒ Ja ☐ Nein

Bisher geschützt (SV 92/94) ☐ Ja ☒ Nein

BH_Umfang [cm]	Zustand	Landschaft/Ortsbild	Einstufung	Status
360	☒ Gut	☐ hoch	◉ schützenswert	◉ aufnehmen
BHD [cm]	☒ Mittel	☒ mittel	○ bemerkenswert	○ beibehalten
115	☐ Schlecht	☒ gering	○ nicht schützenswert	○ nicht aufnehmen
				○ entlassen

Bemerkung Gemeindekommission / Abklärungen

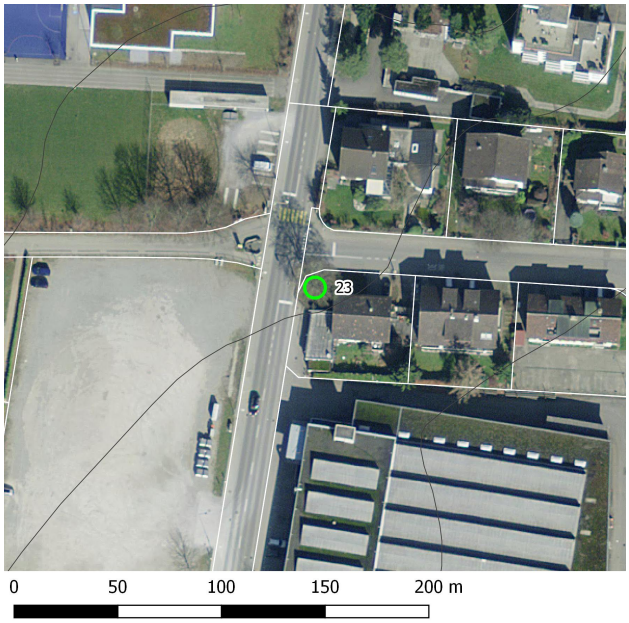

Plan mit Ortholuftbild aus dem Jahr 2014

Übersichtsplan

Aktuelles Foto (2019)

Inventar Einzelbäume

Erlass Stadtrat vom 31.08.2022, Freigabe zur öffentlichen Auflage

Zustand / Bewertung

Bemerkung (+/-)

Verstoss

Ziele/ Massnahmen

Erfasst durch	GeOs GmbH, Degersheim
Feldaufnahme am	25.05.2018