Inventar Einzelbäume

Erlass Stadtrat vom 31.08.2022, Freigabe zur öffentlichen Auflage

Baumart	Fagus sylvatica f. purpurea (Blutbuche)	**Objekt-Nr.**	EB 21	**Parzelle(n)**	29W
Flurname	Psychiatrische Klinik	**Koordinaten**	2720394 / 1258399		

Beschrieb Mächtige Blutbuche auf Psychiatriegelände.

Lage
- [ ] öffentl. Grund
- [x] Privatgrund
- [ ] LN

Einheimische Baumart [x] Ja [ ] Nein

Handlungsbedarf kein

Bisher geschützt (SV 92/94) [x] Ja [ ] Nein

BH_Umfang [cm]	Zustand	Landschaft/Ortsbild	Einstufung	Status
460	[ ] Gut	[ ] hoch	(●) schützenswert	( ) aufnehmen
BHD [cm]	[x] Mittel	[x] mittel	( ) bemerkenswert	(●) beibehalten
146	[ ] Schlecht	[ ] gering	( ) nicht schützenswert	( ) nicht aufnehmen
				( ) entlassen

Bemerkung Gemeindekommission / Abklärungen

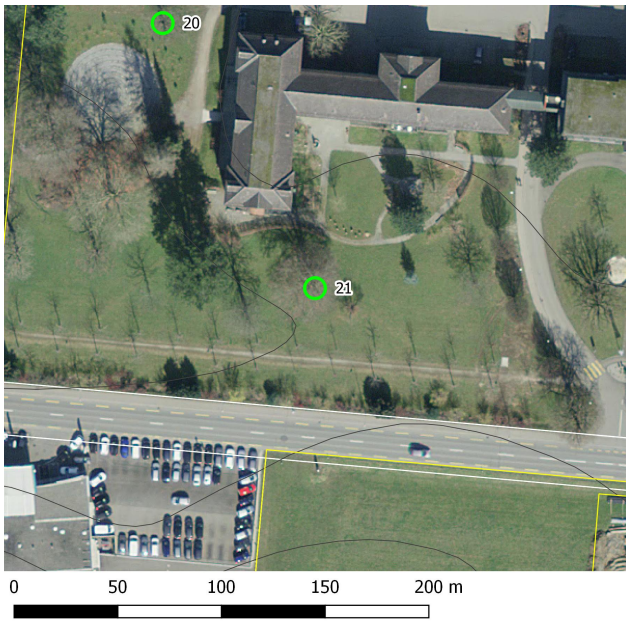

Plan mit Ortholuftbild (2014)

Übersichtsplan

Aktuelles Foto (2018)

Inventar Einzelbäume

Erlass Stadtrat vom 31.08.2022, Freigabe zur öffentlichen Auflage

Zustand / Bewertung

Bemerkung (+/-)

Verstoss

Ziele/ Massnahmen

Ausgangszustand bei Erlass der SV

Lage

Bemerkung Bisher flächig als „Baumgruppe“ geschützt

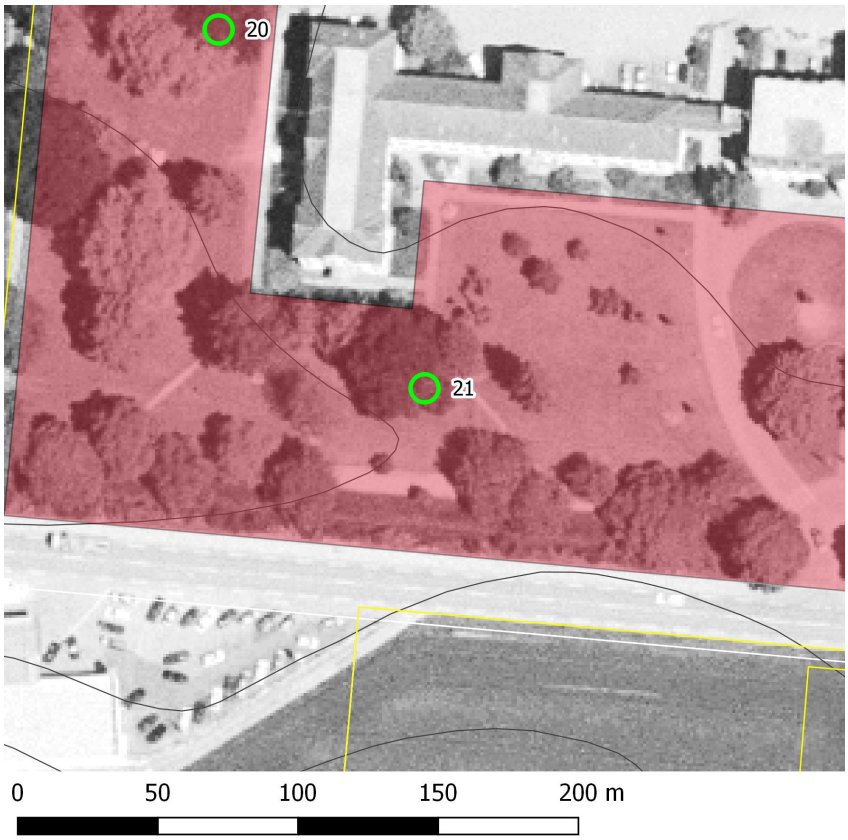

Plan mit bisheriger SV und Luftbild aus dem Jahr 1996.

Erfasst durch GeOs GmbH, Degersheim

Feldaufnahme am 24.05.2018