Inventar Einzelbäume

Erlass Stadtrat vom 31.08.2022, Freigabe zur öffentlichen Auflage

Baumart	Tilia sp. (Linde)	**Objekt-Nr.**	EB 201	**Parzelle(n)**	1316B
Flurname	Üerental	**Koordinaten**	2722170 / 1261029		

Beschrieb Linde bei der Kreuzung Üerental.

Lage
- [x] öffentl. Grund
- [ ] Privatgrund
- [ ] LN

Einheimische Baumart [x] Ja [ ] Nein

Bisher geschützt (SV 92/94) [ ] Ja [x] Nein

BH_Umfang [cm]	Zustand	Landschaft/Ortsbild	Einstufung	Status
340	[ ] Gut	[x] hoch	(●) schützenswert	(●) aufnehmen
BHD [cm]	[x] Mittel	[x] mittel	( ) bemerkenswert	( ) beibehalten
108	[ ] Schlecht	[ ] gering	( ) nicht schützenswert	( ) nicht aufnehmen
				( ) entlassen

Bemerkung Gemeindekommission / Abklärungen

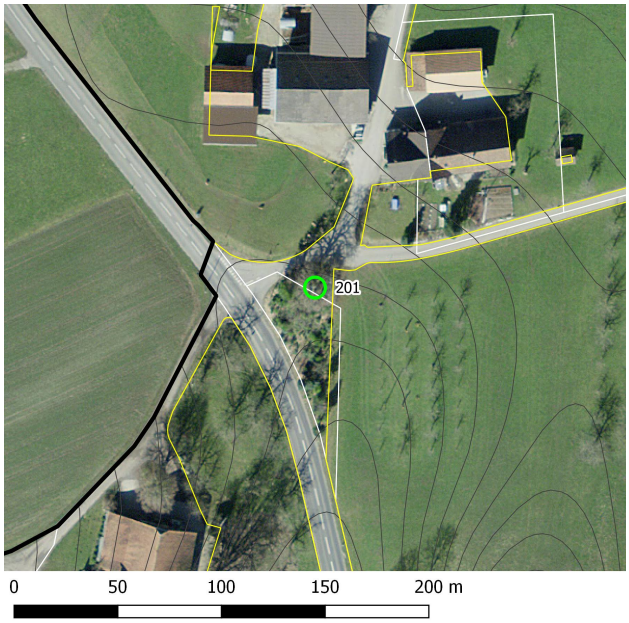

Plan mit Ortholuftbild aus dem Jahr 2014

Übersichtsplan

Aktuelles Foto (2019)

Inventar Einzelbäume

Erlass Stadtrat vom 31.08.2022, Freigabe zur öffentlichen Auflage

Zustand / Bewertung

Bemerkung (+/-) Siloballen-Lager

Verstoss

Ziele/ Massnahmen

Erfasst durch GeOs GmbH, Degersheim

Feldaufnahme am 30.05.2018