Inventar Einzelbäume

Erlass Stadtrat vom 31.08.2022, Freigabe zur öffentlichen Auflage

Baumart	?	**Objekt-Nr.**	EB 1	**Parzelle(n)**	12B
Flurname	Bronschhofen	**Koordinaten**	2720378 / 1259752		

Beschrieb War vermutlich eine Hoflinde, an der Ecke Hochwacht- und Hauptstrasse in Bronschhofen.

Lage
- ☐ öffentl. Grund
- ☒ Privatgrund
- ☐ LN

Einheimische Baumart ☐ Ja ☐ Nein

Bisher geschützt (SV 92/94) ☒ Ja ☐ Nein

BH_Umfang [cm]	**Zustand**	**Landschaft/Ortsbild**	**Einstufung**	**Status**
BHD [cm]	☐ Gut ☐ Mittel ☐ Schlecht	☐ hoch ☐ mittel ☐ gering	○ schützenswert ○ bemerkenswert ○ nicht schützenswert	○ aufnehmen ○ beibehalten ○ nicht aufnehmen ● entlassen

Bemerkung Gemeindekommission / Abklärungen

Schon lange nicht mehr vorhanden, daher entlassen.

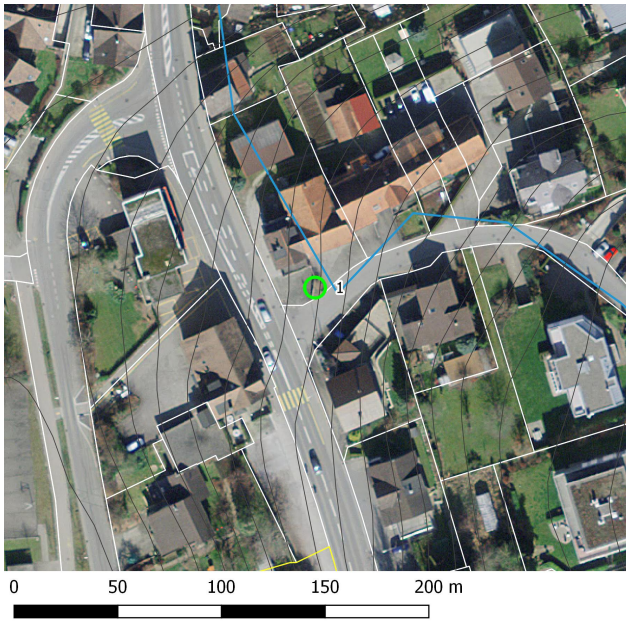

Plan mit Ortholuftbild aus dem Jahr 2014

Übersichtsplan

Aktuelles Foto (2019)

Inventar Einzelbäume

Erlass Stadtrat vom 31.08.2022, Freigabe zur öffentlichen Auflage

Zustand / Bewertung

Bemerkung (+/-)

Verstoss Nicht mehr vorhanden.

Ziele/ Massnahmen

Ausgangszustand bei Erlass der SV

Lage	identisch
Bemerkung	Auf Luftbild aus dem Jahr 1991 (vor Erlass SV) ist die mächtige Krone noch deutlich erkennbar. Auf Luftbild aus dem Jahr 1996 nicht mehr vorhanden.

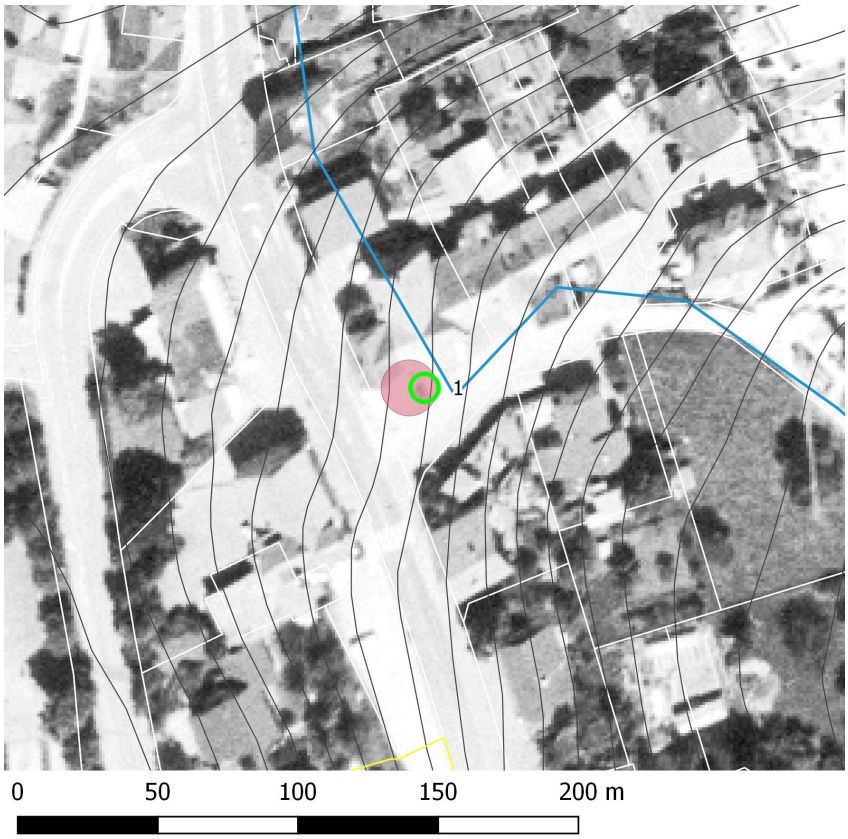

Plan mit bisheriger SV und Luftbild aus dem Jahr 1996.

Erfasst durch	GeOs GmbH, Degersheim
Feldaufnahme am	28.05.2018