Inventar Einzelbäume

Erlass Stadtrat vom 31.08.2022, Freigabe zur öffentlichen Auflage

Baumart	Fagus sylvatica f. purpurea (Blutbuche)	**Objekt-Nr.**	EB 18	**Parzelle(n)**	1000W
Flurname	Obere Vorstadt	**Koordinaten**	2721586 / 1258558		

Beschrieb Markante Blutbuche am Bergliweg.

Lage
- ☐ öffentl. Grund
- ☒ Privatgrund
- ☐ LN

Einheimische Baumart ☒ Ja ☐ Nein

Handlungsbedarf kein

Bisher geschützt (SV 92/94)
☒ Ja ☐ Nein

BH_Umfang [cm]	Zustand	Landschaft/Ortsbild	Einstufung	Status
350	☒ Gut	☒ hoch	◉ schützenswert	○ aufnehmen
BHD [cm]	☒ Mittel	☒ mittel	○ bemerkenswert	◉ beibehalten
111	☐ Schlecht	☐ gering	○ nicht schützenswert	○ nicht aufnehmen
				○ entlassen

Bemerkung Gemeindekommission / Abklärungen

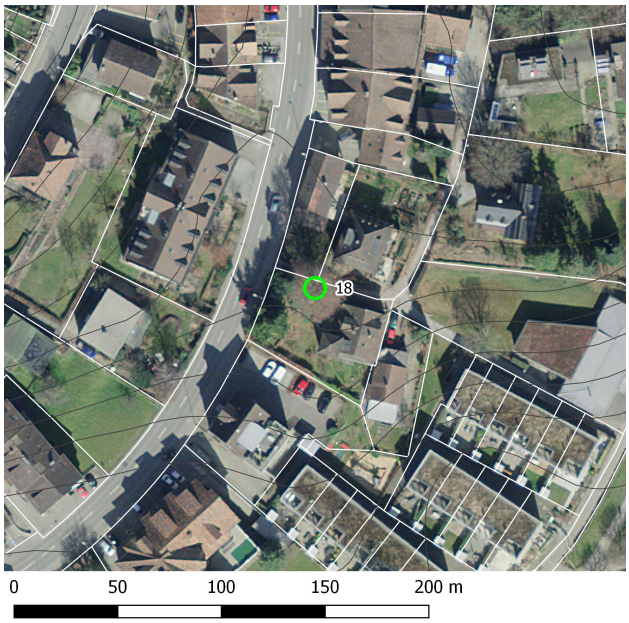

Plan mit Ortholuftbild (2014)

Übersichtsplan

Aktuelles Foto (2018)

Inventar Einzelbäume

Erlass Stadtrat vom 31.08.2022, Freigabe zur öffentlichen Auflage

Zustand / Bewertung

Bemerkung (+/-)

Verstoss

Ziele/ Massnahmen

Ausgangszustand bei Erlass der SV

Lage

Bemerkung Bisher in "Gebiet mit erhaltenswertem Baumbestand".

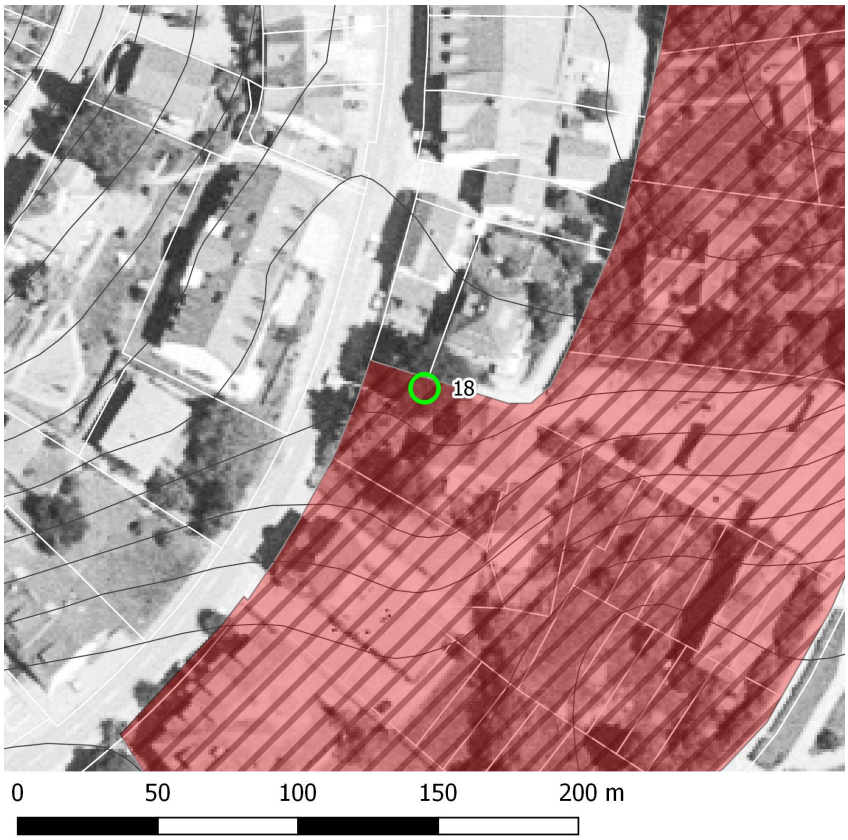

Plan mit bisheriger SV und Luftbild aus dem Jahr 1996.

Erfasst durch	GeOs GmbH, Degersheim
Feldaufnahme am	23.05.2018