Inventar Einzelbäume

Erlass Stadtrat vom 31.08.2022, Freigabe zur öffentlichen Auflage

Baumart	Tilia sp. (Linde)	**Objekt-Nr.**	EB 12	**Parzelle(n)**	158W
Flurname	Bleiche	**Koordinaten**	2721123 / 1258540		

Beschrieb Linde beim Parkplatz Bleiche.

Lage
- [x] öffentl. Grund
- [ ] Privatgrund
- [ ] LN

Einheimische Baumart [x] Ja [ ] Nein

Handlungsbedarf kein

Bisher geschützt (SV 92/94)
[ ] Ja [x] Nein

BH_Umfang [cm]	Zustand	Landschaft/Ortsbild	Einstufung	Status
320	[x] Gut	[ ] hoch	(●) schützenswert	(●) aufnehmen
BHD [cm]	[x] Mittel	[x] mittel	( ) bemerkenswert	( ) beibehalten
102	[ ] Schlecht	[ ] gering	( ) nicht schützenswert	( ) nicht aufnehmen
				( ) entlassen

Bemerkung Gemeindekommission / Abklärungen

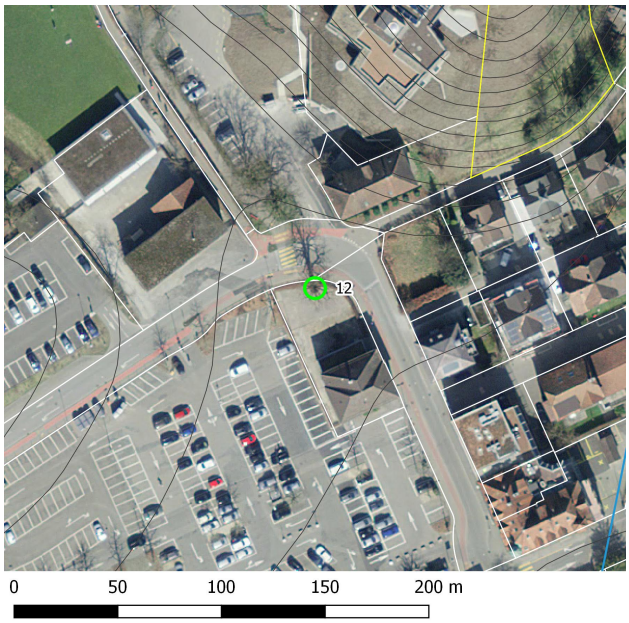

Plan mit Ortholuftbild (2014)

Übersichtsplan

Aktuelles Foto (2018)

Inventar Einzelbäume

Erlass Stadtrat vom 31.08.2022, Freigabe zur öffentlichen Auflage

Zustand / Bewertung

Bemerkung (+/-)

Verstoss

Ziele/ Massnahmen

Erfasst durch	GeOs GmbH, Degersheim
Feldaufnahme am	23.05.2018