# Inventar Einzelbäume

Erlass Stadtrat vom 31.08.2022, Freigabe zur öffentlichen Auflage

| | | | | | |
|---|---|---|---|---|---|
| **Baumart** | Tilia sp. (Linde) | **Objekt-Nr.** | EB 11 | **Parzelle(n)** | 832W |
| **Flurname** | Altstadt | **Koordinaten** | 2721384 / 1258569 | | |

**Beschrieb** Linde beim Böckebrunnen an der Marktgasse.

**Lage**
- [x] öffentl. Grund
- [ ] Privatgrund
- [ ] LN

**Einheimische Baumart** [x] Ja [ ] Nein

**Handlungsbedarf** kein

**Bisher geschützt (SV 92/94)** [x] Ja [ ] Nein

| **BH_Umfang [cm]** | **Zustand** | **Landschaft/Ortsbild** | **Einstufung** | **Status** |
|---|---|---|---|---|
| 210 | [x] Gut | [x] hoch | (●) schützenswert | ( ) aufnehmen |
| **BHD [cm]** | [ ] Mittel | [ ] mittel | ( ) bemerkenswert | (●) beibehalten |
| 67 | [ ] Schlecht | [ ] gering | ( ) nicht schützenswert | ( ) nicht aufnehmen |
| | | | | ( ) entlassen |

**Bemerkung Gemeindekommission / Abklärungen**

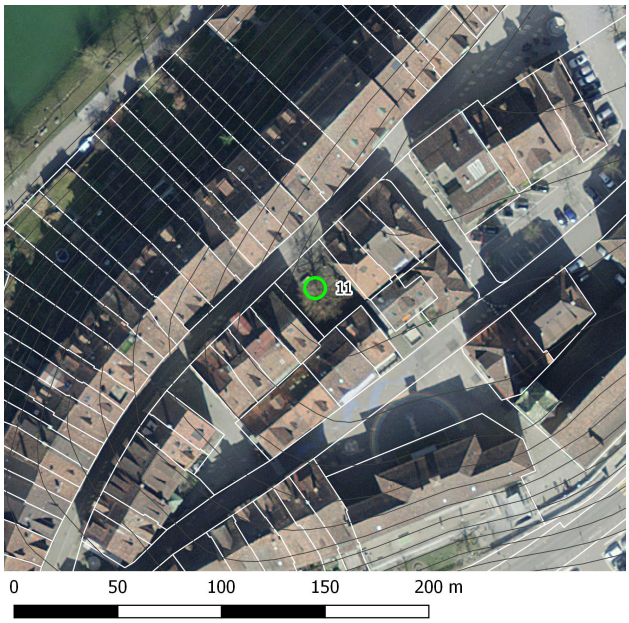


**Plan mit Ortholuftbild (2014)**

**Übersichtsplan**

**Aktuelles Foto (2018)**

# Inventar Einzelbäume

Erlass Stadtrat vom 31.08.2022, Freigabe zur öffentlichen Auflage

## Zustand / Bewertung

**Bemerkung** (+/-)

**Verstoss**

**Ziele/ Massnahmen**

---

## Ausgangszustand bei Erlass der SV

| | |
|---|---|
| **Lage** | identisch |
| **Bemerkung** | |

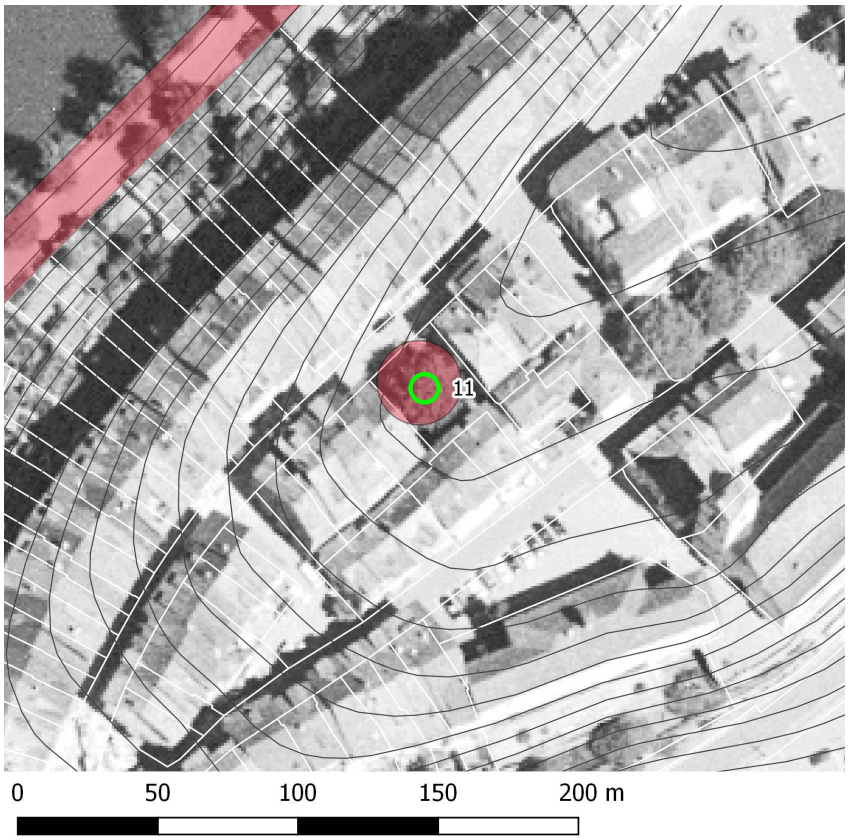


**Plan mit bisheriger SV und Luftbild aus dem Jahr 1996.**

| | |
|---|---|
| **Erfasst durch** | GeOs GmbH, Degersheim |
| **Feldaufnahme am** | 23.05.2018 |