# Inventar Einzelbäume

Erlass Stadtrat vom 31.08.2022, Freigabe zur öffentlichen Auflage

| | | | | | |
|---|---|---|---|---|---|
| **Baumart** | Quercus robur (Stieleiche) | **Objekt-Nr.** | EB 10 | **Parzelle(n)** | 2074W |
| **Flurname** | Weierwisen | **Koordinaten** | 2721567 / 1258751 | | |

**Beschrieb** Eiche bei Pferdesportanlage auf der östlichen Weierwise.

**Lage**
- [x] öffentl. Grund
- [ ] Privatgrund
- [ ] LN

**Einheimische Baumart** [x] Ja [ ] Nein

**Handlungsbedarf** kein

**Bisher geschützt (SV 92/94)**
[ ] Ja [x] Nein

| BH_Umfang [cm] | Zustand | Landschaft/Ortsbild | Einstufung | Status |
|---|---|---|---|---|
| 175 | [ ] Gut | [ ] hoch | ○ schützenswert | ○ aufnehmen |
| **BHD [cm]** | [x] Mittel | [ ] mittel | ○ bemerkenswert | ○ beibehalten |
| 56 | [ ] Schlecht | [x] gering | ● nicht schützenswert | ● nicht aufnehmen |
| | | | | ○ entlassen |

**Bemerkung Gemeindekommission / Abklärungen**

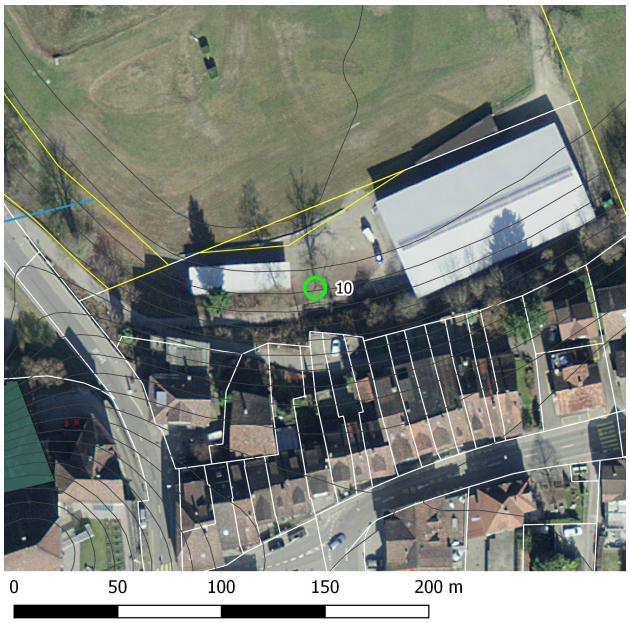


**Plan mit Ortholuftbild (2014)**

**Übersichtsplan**

**Aktuelles Foto (2018)**

# Inventar Einzelbäume

Erlass Stadtrat vom 31.08.2022, Freigabe zur öffentlichen Auflage

## Zustand / Bewertung

**Bemerkung** (+/-)

**Verstoss**

**Ziele/ Massnahmen**

---

| | |
|---|---|
| **Erfasst durch** | GeOs GmbH, Degersheim |
| **Feldaufnahme am** | 23.05.2018 |