Inventar Einzelbäume

Erlass Stadtrat vom 31.08.2022, Freigabe zur öffentlichen Auflage

Baumart	Tilia sp. (Linde)	**Objekt-Nr.**	EB 104	**Parzelle(n)**	365B
Flurname	Trungen	**Koordinaten**	2719494 / 1259864		

Beschrieb Alte Hoflinde an der Trungerstrasse.

Lage
- ☐ öffentl. Grund
- ☒ Privatgrund
- ☐ LN

Einheimische Baumart ☒ Ja ☐ Nein

Handlungsbedarf kein

Bisher geschützt (SV 92/94) ☒ Ja ☐ Nein

BH_Umfang [cm]	Zustand	Landschaft/Ortsbild	Einstufung	Status
400	☐ Gut	☐ hoch	◉ schützenswert	○ aufnehmen
BHD [cm]	☒ Mittel	☒ mittel	○ bemerkenswert	◉ beibehalten
127	☐ Schlecht	☐ gering	○ nicht schützenswert	○ nicht aufnehmen
				○ entlassen

Bemerkung Gemeindekommission / Abklärungen

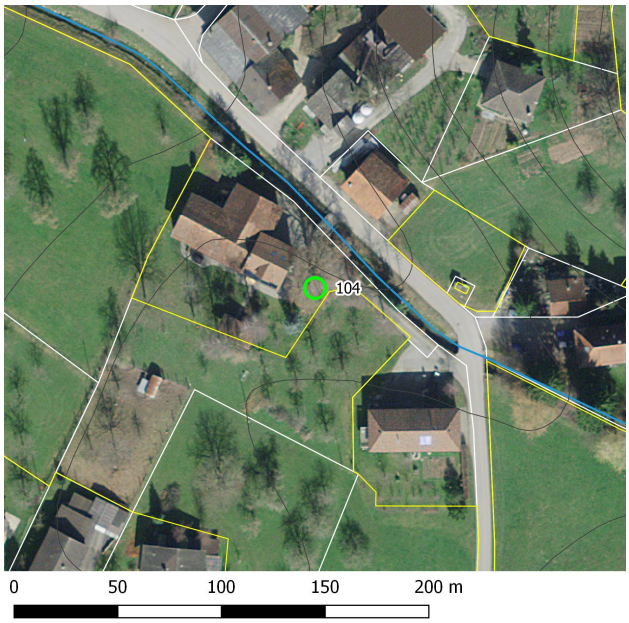

Plan mit Ortholuftbild (2014)

Übersichtsplan

Aktuelles Foto (2018)

Inventar Einzelbäume

Erlass Stadtrat vom 31.08.2022, Freigabe zur öffentlichen Auflage

Zustand / Bewertung

Bemerkung (+/-)

Verstoss

Ziele/ Massnahmen

Ausgangszustand bei Erlass der SV

Lage	ungenau
Bemerkung	

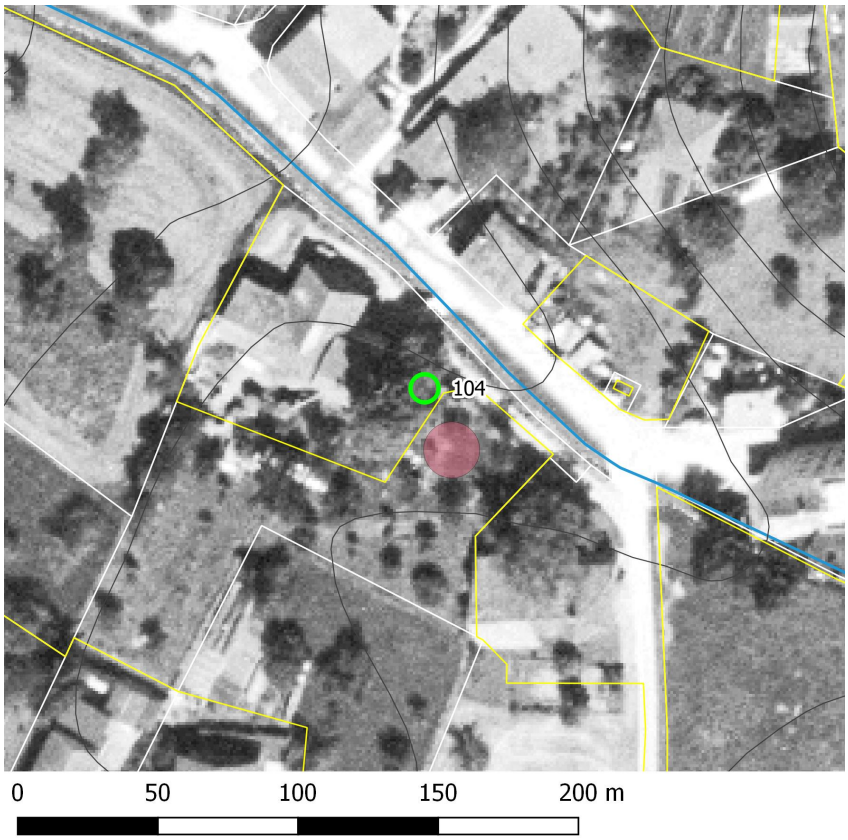

Plan mit bisheriger SV und Luftbild aus dem Jahr 1996.

Erfasst durch	GeOs GmbH, Degersheim
Feldaufnahme am	28.05.2018