Inventar Einzelbäume

Erlass Stadtrat vom 31.08.2022, Freigabe zur öffentlichen Auflage

Baumart	Salix x sepulcaris (Hybrid-Trauerweide)	**Objekt-Nr.**	EB 102	**Parzelle(n)**	579B
Flurname	Dreibrunnenweier	**Koordinaten**	2719734 / 1259460		

Beschrieb Trauerweide auf Geländekante zwischen Dreibrunnen und Trungen.

Lage
- ☐ öffentl. Grund
- ☐ Privatgrund
- ☒ LN

Einheimische Baumart ☐ Ja ☒ Nein

Bisher geschützt (SV 92/94) ☐ Ja ☒ Nein

BH_Umfang [cm]	Zustand	Landschaft/Ortsbild	Einstufung	Status
370	☐ Gut	☐ hoch	○ schützenswert	○ aufnehmen
BHD [cm]	☒ Mittel	☒ mittel	● bemerkenswert	○ beibehalten
118	☐ Schlecht	☒ gering	○ nicht schützenswert	● nicht aufnehmen
				○ entlassen

Bemerkung Gemeindekommission / Abklärungen

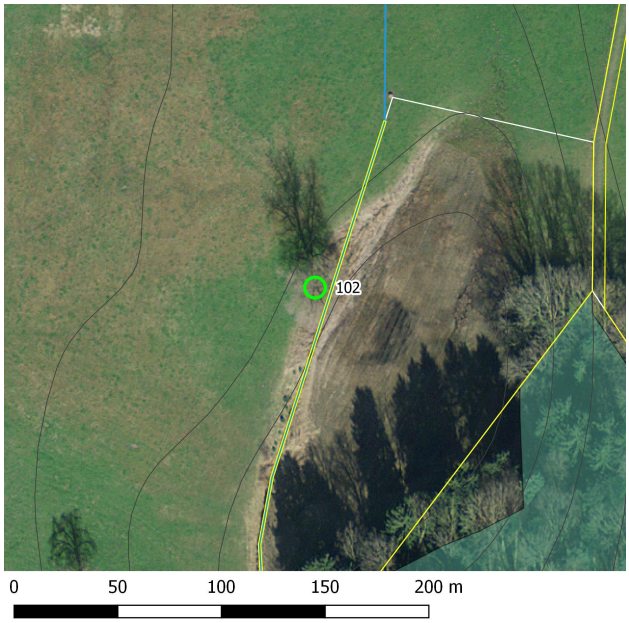

Plan mit Ortholuftbild aus dem Jahr 2014

Übersichtsplan

Aktuelles Foto (2019)

Inventar Einzelbäume

Erlass Stadtrat vom 31.08.2022, Freigabe zur öffentlichen Auflage

Zustand / Bewertung

Bemerkung (+/-)

Verstoss

Ziele/ Massnahmen

Erfasst durch	GeOs GmbH, Degersheim
Feldaufnahme am	28.05.2018