Inventar Amphibienlaichgebiete

Erlass Stadtrat vom 31.08.2022, Freigabe zur öffentlichen Auflage

Objekttyp	Amphibienlaichgebiet	**Objekt-Nr.**	BioT 4	**Parzelle**	2597W
Bezeichnung	Weierwisen-Tümpel	**Fundst. SG**	-	**Flurname**	Weierwisen
		Gebiet SG	-	**Koordinaten**	2721722 / 1258968

Beschrieb 2 kleine, verlandete Laichgewässer für Grasfrosch und Bergmolch.

Bedeutung
- [x] lokal
- [ ] kantonal
- [ ] national

Handlungsbedarf mittel

Bisher geschützt: --

Einstufung
- ○ schützenswert
- ● bemerkenswert
- ○ nicht schützenswert

Bemerkung
Sollte bald neu ausgebaggert werden. Im Sommer trocken.

Status
- ○ aufnehmen
- ● nicht aufnehmen

Übersichtsplan

Plan mit Ortholuftbild (2014)

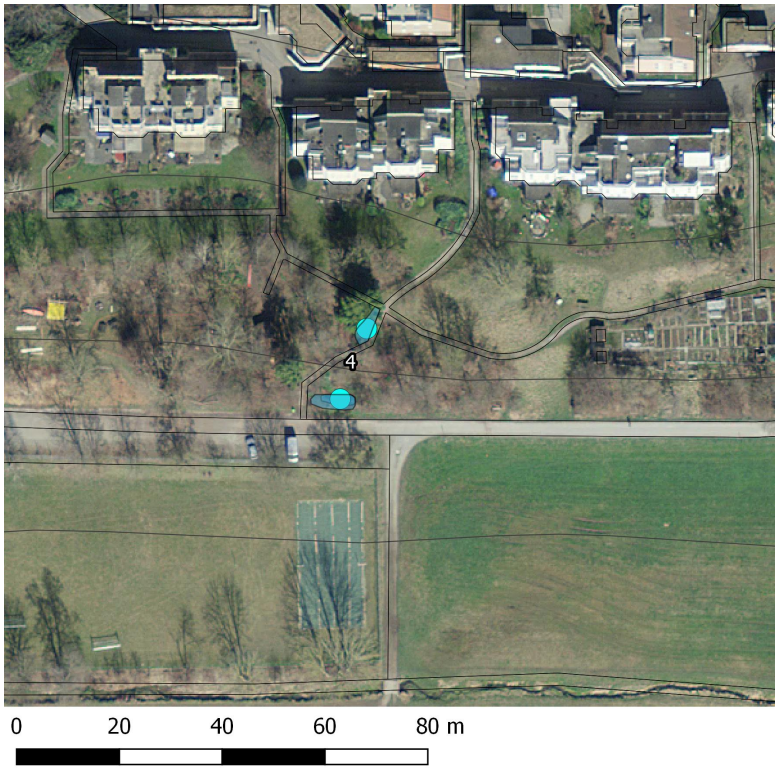

Amphibienvork.	**Populationsgrösse**
Grasfrosch	klein

Bemerkung Artvorkommen

Vorkommen von Bergmolch anzunehmen.

Vorkommen von RL-Arten ☐

Erfasst durch

GeOs GmbH, Degersheim, im Jahr 2018

Aktuelle Fotos (2019)