Inventar Amphibienlaichgebiete

Erlass Stadtrat vom 31.08.2022, Freigabe zur öffentlichen Auflage

Objekttyp	Amphibienlaichgebiet	**Objekt-Nr.**	BioT 301	**Parzelle**	1117W
Bezeichnung	Kiesgrube Weidliwald	**Fundst. SG**	8938	**Flurname**	Weidli
		Gebiet SG	6107	**Koordinaten**	2722671 / 1257981

Beschrieb

Genutzte Kiesgrube im Weidliwald, dynamischer Lebensraum. Abbau von Kies nimmt Rücksicht auf Entwicklungszyklus der Gelbbauchunke. Aufwertung erstrebenswert.

Bedeutung

- [x] lokal
- [ ] kantonal
- [ ] national

Handlungsbedarf kein

Bisher geschützt: --

Einstufung

- (●) schützenswert
- ( ) bemerkenswert
- ( ) nicht schützenswert

Bemerkung

Wald oberhalb 2018 ausgelichtet,

Status

- (●) aufnehmen
- ( ) nicht aufnehmen

Übersichtsplan

Plan mit Ortholuftbild (2014)

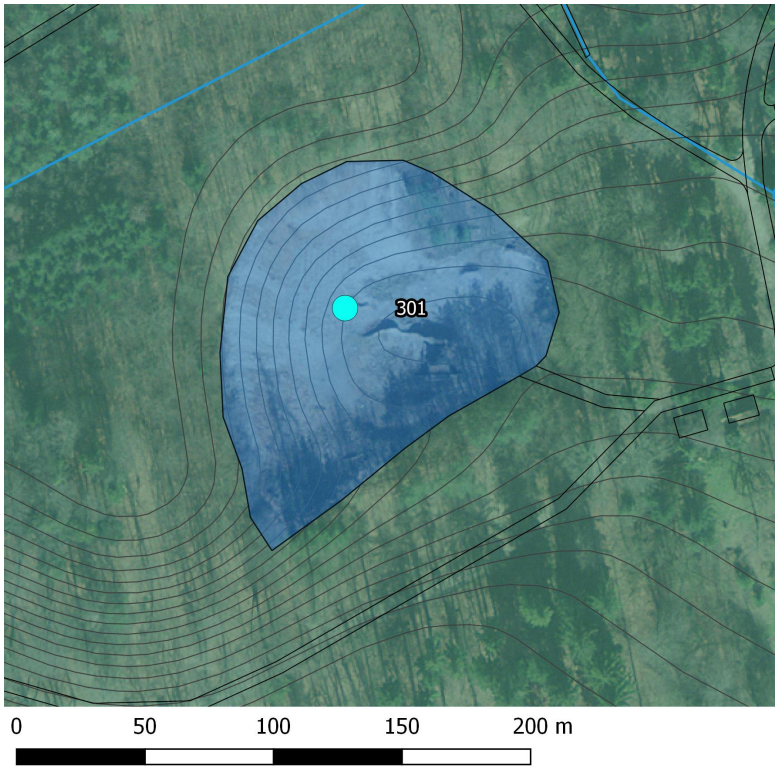

Amphibienvork.	**Populationsgrösse**
Grasfrosch	klein
Erdkröte	klein
Gelbbauchunke	klein

Bemerkung Artvorkommen

Bestand der Gelbbauchunke galt als erloschen, konnte wieder nachgewiesen werden.

Vorkommen von RL-Arten ☒

Erfasst durch

GeOs GmbH, Degersheim, im Jahr 2018

Aktuelle Fotos (2019)