Inventar Amphibienlaichgebiete

Erlass Stadtrat vom 31.08.2022, Freigabe zur öffentlichen Auflage

Objekttyp	Amphibienlaichgebiet	**Objekt-Nr.**	BioT 300	**Parzelle**	1117W
Bezeichnung	Waldweiher Vogelsang	**Fundst. SG**	8937	**Flurname**	Vogelsang
		Gebiet SG	6106	**Koordinaten**	2723116 / 1258301

Beschrieb Weitläufiges Gelände mit mehreren offenen und austrocknenden Wasserstellen sowie Grossseggenried im Seggen-Schwarzerlen-Buchenwald.

Bedeutung
- [x] lokal
- [ ] kantonal
- [ ] national

Handlungsbedarf kein

Bisher geschützt: --

Einstufung
- (●) schützenswert
- ( ) bemerkenswert
- ( ) nicht schützenswert

Bemerkung
Waldgesellschaft in diesem Bereich nach NHG geschützt.

Status
- (●) aufnehmen
- ( ) nicht aufnehmen

Übersichtsplan

Plan mit Ortholuftbild (2014)

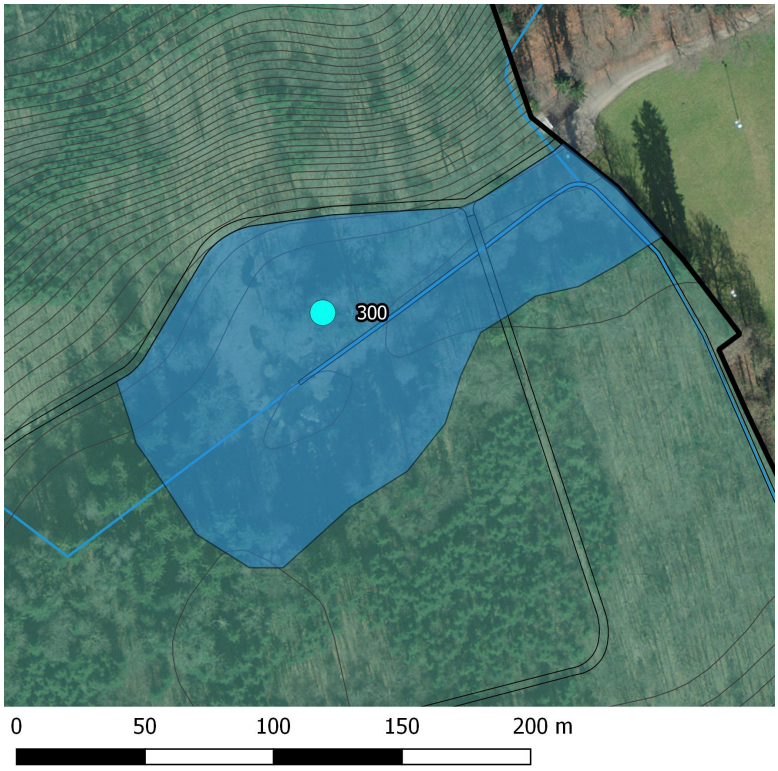

Amphibienvork.	**Populationsgrösse**
Grasfrosch	mittel
Bergmolch	klein

Bemerkung Artvorkommen

Vorkommen von RL-Arten [ ]

Erfasst durch
GeOs GmbH, Degersheim, im Jahr 2018

Aktuelle Fotos (2019)