Inventar Amphibienlaichgebiete

Erlass Stadtrat vom 31.08.2022, Freigabe zur öffentlichen Auflage

Objekttyp	Amphibienlaichgebiet	**Objekt-Nr.**	BioT 200	**Parzelle**	1407B
Bezeichnung	Hasenlooweier	**Fundst. SG**	3048	**Flurname**	Hasenlooweier
		Gebiet SG	3003	**Koordinaten**	2723939 / 1260401

Beschrieb Aufgestauter Fischweiher, Amphibienlaichgebiet von nationaler Bedeutung.

Bedeutung
- ☐ lokal
- ☐ kantonal
- ☒ national

Handlungsbedarf mittel

Bisher geschützt: --

Einstufung
- ◉ schützenswert
- ○ bemerkenswert
- ○ nicht schützenswert

Bemerkung
mit Fischen besetzt

Status
- ◉ aufnehmen
- ○ nicht aufnehmen

Übersichtsplan

Plan mit Ortholuftbild (2014)

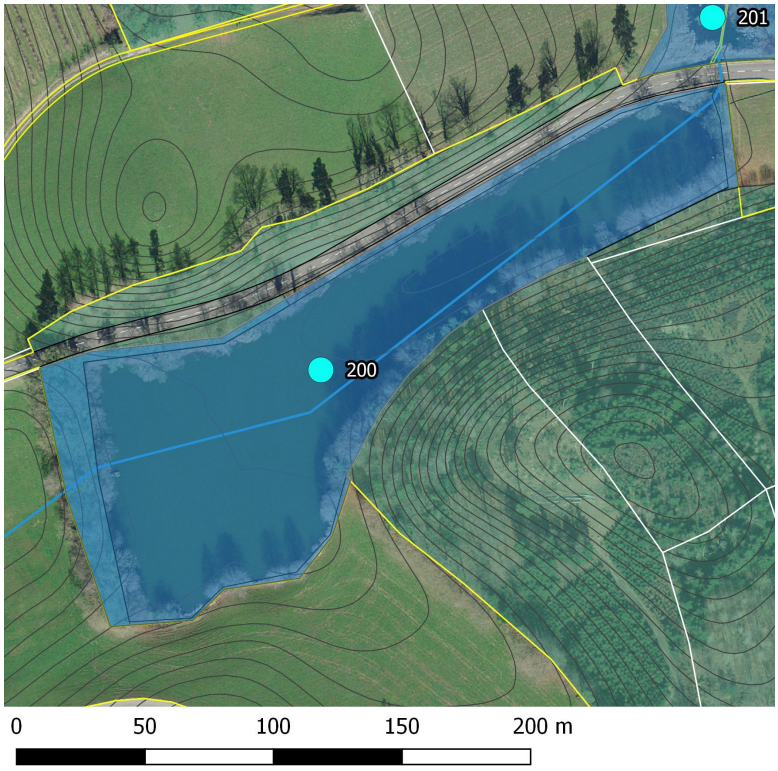

Amphibienvork.	**Populationsgrösse**
Bergmolch	gross
Teichmolch	klein
Grasfrosch	mittel
Erdkröte	gross
Wasserfrosch	klein

Bemerkung Artvorkommen

Vorkommen von RL-Arten ☒

Erfasst durch
GeOs GmbH, Degersheim, im Jahr 2018

Aktuelle Fotos (2019)