Inventar Baumgruppen

Erlass Stadtrat vom 31.08.2022, Freigabe zur öffentlichen Auflage

Objekttyp	Baumgruppe	**Objekt-Nr.**	BG 9	**Parzelle(n)**	78W
Flurname	Weierwisen	**Koordinaten**	2721550 / 1258843		

Beschrieb 13 Bäume auf Reitsportanlage Weierwisen.

Bisher geschützt (SV 92/94)
☐ Ja ☒ Nein

Handlungsbedarf kein

Ökologie	Landschaft	Einstufung	Bemerkung	Status
☐ hoch	☐ hoch	○ schützenswert	Junge Bäume, nicht speziell markant.	● aufnehmen
☒ mittel	☒ mittel	● bemerkenswert		○ beibehalten
☐ gering	☐ gering	○ nicht schützenswert		○ nicht aufnehmen
				○ entlassen

Bemerkung Gemeindekommission

Kommissionsentscheid: Bäume sollen als Strukturelemente erhalten werden.

Plan mit Ortholuftbild (2014/19)

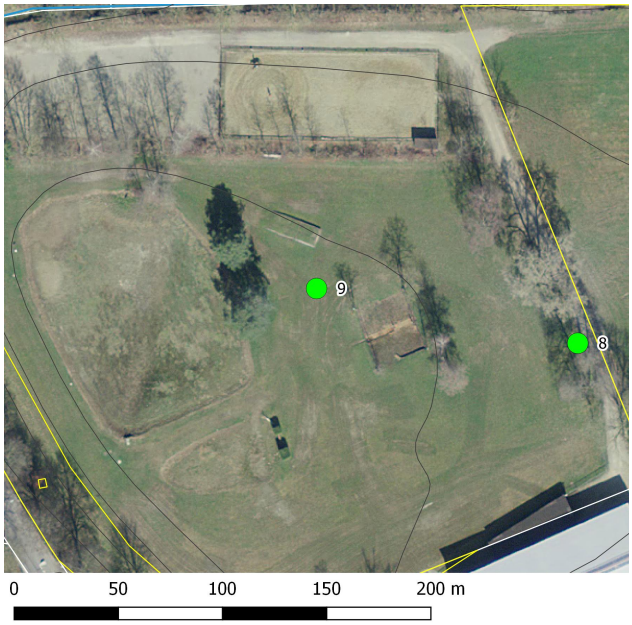

Übersichtsplan

Aktuelles Foto (2018)

Artenliste

dominierend, regelmässig, selten

- Betula pendula (Hängebirke)
- Alnus incana (Grauerle)
- Pinus sylvestris (Wald-Föhre)
- Acer pseudoplatanus (Bergahorn)
- Alnus glutinosa (Schwarz-Erle)
- Acer sp. (Ahorn)

Zustand aktuell

Bemerkung (+/-)

Verstoss

Ziele/ Massnahmen

Vorw. einheim. Gehölze ◉ Ja ○ Nein

invasive Neophyten keine

Erfasst durch GeOs GmbH, Degersheim

Feldaufnahme am 23.05.2018