Inventar Baumgruppen

Erlass Stadtrat vom 31.08.2022, Freigabe zur öffentlichen Auflage

Objekttyp	Baumgruppe	**Objekt-Nr.**	BG 8	**Parzelle(n)**	78W
Flurname	Weierwisen	**Koordinaten**	2721613 / 1258830		

Beschrieb Gruppe mit zwei schönen, alte Silberpappeln am Rand der Reitsportanlage Weierwisen. insgesamt 7 Bäume.

Bisher geschützt (SV 92/94)
☐ Ja ☒ Nein

Handlungsbedarf kein

Ökologie	Landschaft	Einstufung	Bemerkung	Status
☐ hoch	☒ hoch	◉ schützenswert		◉ aufnehmen
☒ mittel	☒ mittel	○ bemerkenswert		○ beibehalten
☐ gering	☐ gering	○ nicht schützenswert		○ nicht aufnehmen
				○ entlassen

Bemerkung Gemeindekommission

Plan mit Ortholuftbild (2014/19)

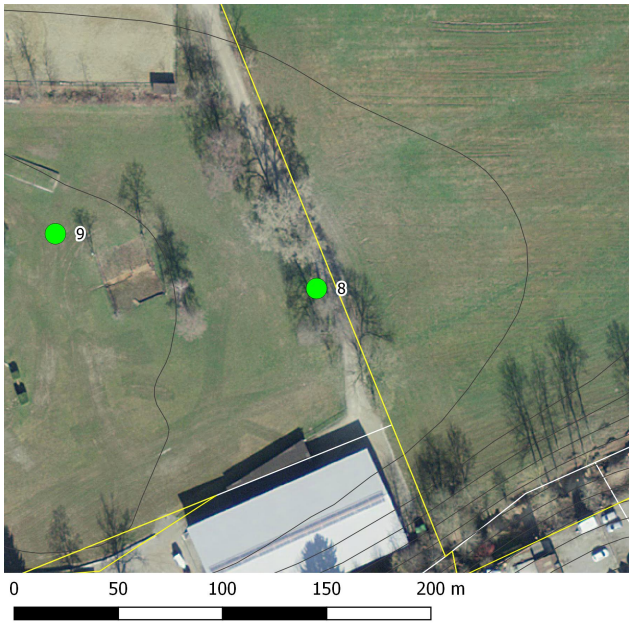

Übersichtsplan

Artenliste

dominierend, regelmässig, selten

Fraxinus excelsior (Gemeine Esche)
Acer pseudoplatanus (Bergahorn)
Alnus glutinosa (Schwarz-Erle)
Populus alba (Silber-Pappel)

Aktuelles Foto (2018)

Zustand aktuell

Bemerkung (+/-)

Verstoss

Ziele/ Massnahmen

Vorw. einheim. Gehölze ◉ Ja ○ Nein

invasive Neophyten keine

Erfasst durch GeOs GmbH, Degersheim

Feldaufnahme am 23.05.2018