Inventar Baumgruppen

Erlass Stadtrat vom 31.08.2022, Freigabe zur öffentlichen Auflage

Objekttyp	Baumgruppe	**Objekt-Nr.**	BG 2	**Parzelle(n)**	29W
Flurname	Bildfeld	**Koordinaten**	2720495 / 1259194		

Beschrieb Baumbestand des alten Psychiatriefriedhofes, angrenzend an Niederstamm-Obstanlage.

Bisher geschützt (SV 92/94)
☒ Ja ☐ Nein

Handlungsbedarf kein

Ökologie	Landschaft	Einstufung	Bemerkung	Status
☐ hoch	☐ hoch	○ schützenswert	Nicht speziell markant, gehört zum markierten Baumbestand der Psychiatrie St. Gallen Nord.	○ aufnehmen
☒ mittel	☒ mittel	● bemerkenswert		● beibehalten
☐ gering	☐ gering	○ nicht schützenswert		○ nicht aufnehmen
				○ entlassen

Bemerkung Gemeindekommission

Bereits geschützte Objekte grundsätzlich beibehalten.

Plan mit Ortholuftbild (2014/19)

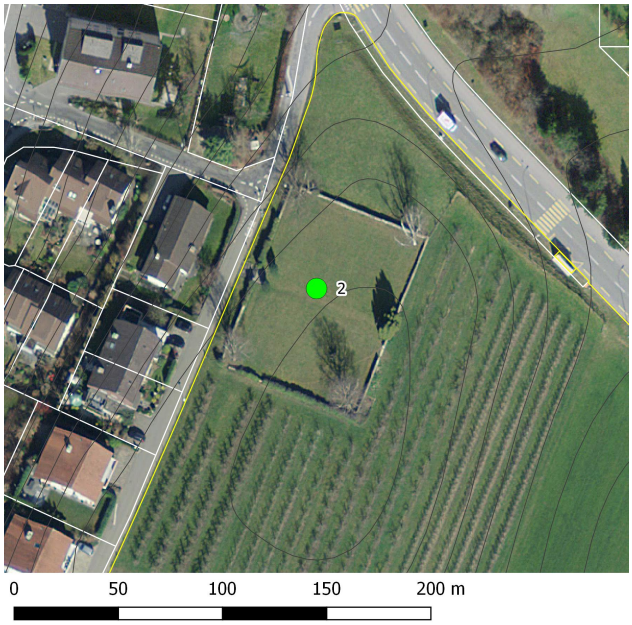

Übersichtsplan

Artenliste

dominierend, regelmässig, selten

Betula pubescens (Moor-Birke)

Betula pendula (Hängebirke)

Thuja occidentalis (Thuja)

Aktuelles Foto (2018)

Inventar Baumgruppen

Erlass Stadtrat vom 31.08.2022, Freigabe zur öffentlichen Auflage

Zustand aktuell

Bemerkung (+/-)

Verstoss 2 Bäume nicht mehr vorhanden, nordöstliche und südwestliche Ecke.

Ziele/ Massnahmen

Vorw. einheim. Gehölze ○ Ja ● Nein

invasive Neophyten keine

Ausgangszustand bei Erlass der SV

Objekttyp

EBG

Bemerkung

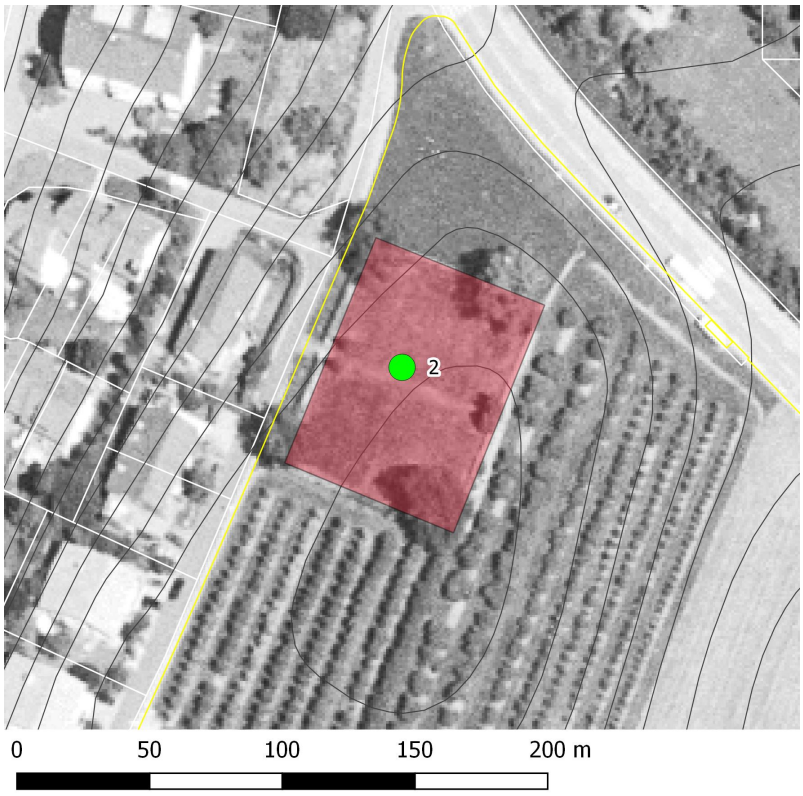

Plan mit bisheriger SV und Luftbild aus dem Jahr 1996.

Erfasst durch GeOs GmbH, Degersheim

Feldaufnahme am 24.05.2018