Inventar Baumgruppen

Erlass Stadtrat vom 31.08.2022, Freigabe zur öffentlichen Auflage

Objekttyp	Baumgruppe	**Objekt-Nr.**	BG 28	**Parzelle(n)**	1840W
Flurname	Neulanden	**Koordinaten**	2721925 / 1258621		

Beschrieb Baumbestand Neulandenstrasse 13. 23 grössere Bäume, diverse Strauchgruppen. Einzelne Hochstammobstbäume.

Bisher geschützt (SV 92/94)
☒ Ja ☐ Nein

Handlungsbedarf

Ökologie	Landschaft	Einstufung	Bemerkung	Status
☐ hoch	☐ hoch	○ schützenswert		○ aufnehmen
☒ mittel	☒ mittel	● bemerkenswert		○ beibehalten
☐ gering	☐ gering	○ nicht schützenswert		○ nicht aufnehmen
				● entlassen

Bemerkung Gemeindekommission

Plan mit Ortholuftbild (2014/19)

Übersichtsplan

Aktuelles Foto (2018)

Artenliste

dominierend, regelmässig, selten

- Larix decidua (Lärche)
- Carpinus betulus (Hagebuche)
- Salix sp. (Weide)
- Juglans regia (Walnussbaum)
- Taxus baccata (Eibe)
- Acer campestre (Feldahorn)
- Malus domestica (Kultur-Apfelbaum)
- Prunus avium (Kirsche)
- Picea abies (Fichte / Rottanne)
- Paulownia tomentosa (Blauglockenbaum)
- Acer saccharinum (Silberahorn)

Inventar Baumgruppen

Erlass Stadtrat vom 31.08.2022, Freigabe zur öffentlichen Auflage

Zustand aktuell

Bemerkung (+/-)

Verstoss

Ziele/ Massnahmen

Vorw. einheim. Gehölze ◉ Ja ○ Nein

invasive Neophyten keine

Ausgangszustand bei Erlass der SV

Objekttyp

BaS

Bemerkung

Bisher innerhalb „Gebiet mit erhaltenswertem Baumbestand“

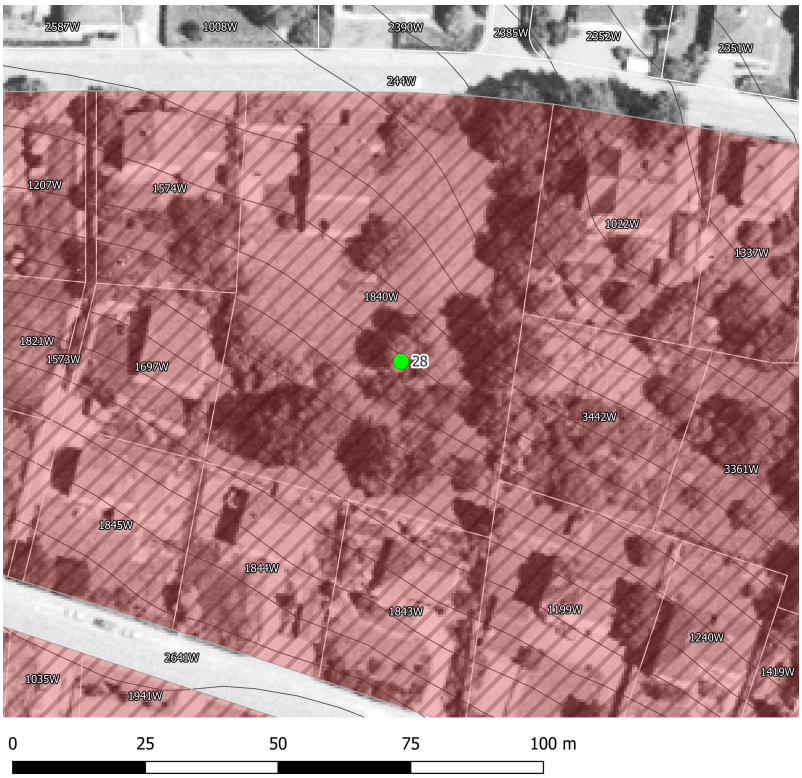

Plan mit bisheriger SV und Luftbild aus dem Jahr 1996.

Erfasst durch	GeOs GmbH, Degersheim
Feldaufnahme am	03.11.2021