# Inventar Baumgruppen

Erlass Stadtrat vom 31.08.2022, Freigabe zur öffentlichen Auflage

| | | | | | |
|---|---|---|---|---|---|
| **Objekttyp** | Baumgruppe | **Objekt-Nr.** | BG 20 | **Parzelle(n)** | 3203W |
| **Flurname** | Neulanden | **Koordinaten** | 2722019 / 1258370 | | |

**Beschrieb** 3 Silberweiden und 2 Hagenbuchen auf Spitalgelände.

**Bisher geschützt (SV 92/94)**
☒ Ja ☐ Nein

**Handlungsbedarf** kein

| **Ökologie** | **Landschaft** | **Einstufung** | **Bemerkung** | **Status** |
|---|---|---|---|---|
| ☒ hoch | ☐ hoch | ◉ schützenswert | | ○ aufnehmen |
| ☒ mittel | ☒ mittel | ○ bemerkenswert | | ◉ beibehalten |
| ☐ gering | ☐ gering | ○ nicht schützenswert | | ○ nicht aufnehmen |
| | | | | ○ entlassen |

**Bemerkung Gemeindekommission**

**Plan mit Ortholuftbild (2014/19)**

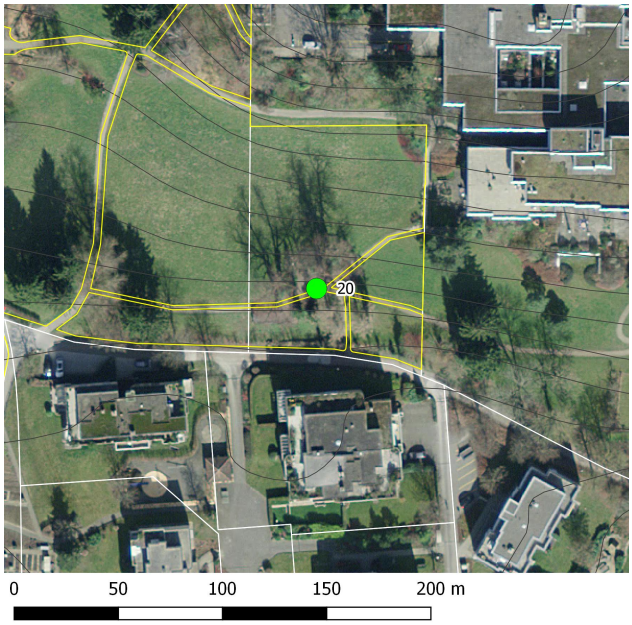


**Übersichtsplan**

**Artenliste**

**dominierend**, regelmässig, selten

Carpinus betulus (Hagebuche)

Salix alba (Silberweide)

**Aktuelles Foto (2018)**

**Invasive Neophyten**

Prunus laurocerasus (Kirschlorbeer

# Inventar Baumgruppen

Erlass Stadtrat vom 31.08.2022, Freigabe zur öffentlichen Auflage

## Zustand aktuell

**Bemerkung** (+/-)

**Verstoss**

**Ziele/ Massnahmen**

**Vorw. einheim. Gehölze** ◉ Ja ○ Nein

**invasive Neophyten** keine

## Ausgangszustand bei Erlass der SV

**Objekttyp**

BaS

**Bemerkung**

Bisher in "Gebiet mit erhaltenswertem Baumbestand".

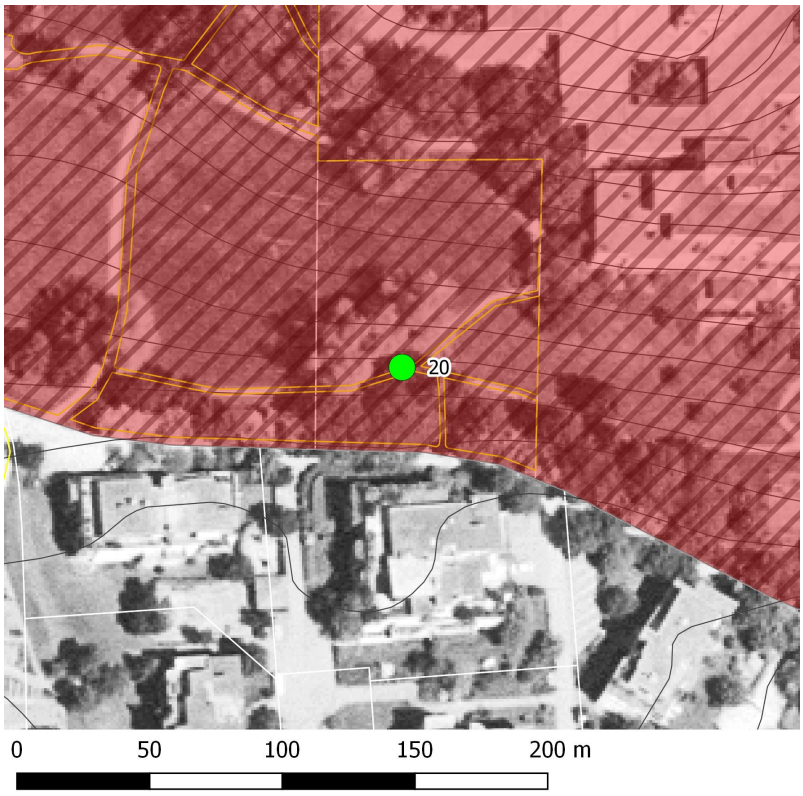


**Plan mit bisheriger SV und Luftbild aus dem Jahr 1996.**

**Erfasst durch** GeOs GmbH, Degersheim

**Feldaufnahme am** 29.05.2018