Inventar Baumgruppen

Erlass Stadtrat vom 31.08.2022, Freigabe zur öffentlichen Auflage

Objekttyp	Baumgruppe	**Objekt-Nr.**	BG 19	**Parzelle(n)**	1033W
Flurname	Untere Vorstadt	**Koordinaten**	2721483 / 1258405		

Beschrieb Markante Koniferen-Baumgruppe im Klostergarten St. Katharina.

Bisher geschützt (SV 92/94)
☒ Ja ☐ Nein

Handlungsbedarf kein

Ökologie	**Landschaft**	**Einstufung**	**Bemerkung**	**Status**
☐ hoch	☐ hoch	◉ schützenswert		○ aufnehmen
☒ mittel	☒ mittel	○ bemerkenswert		◉ beibehalten
☐ gering	☐ gering	○ nicht schützenswert		○ nicht aufnehmen
				○ entlassen

Bemerkung Gemeindekommission

Plan mit Ortholuftbild (2014/19)

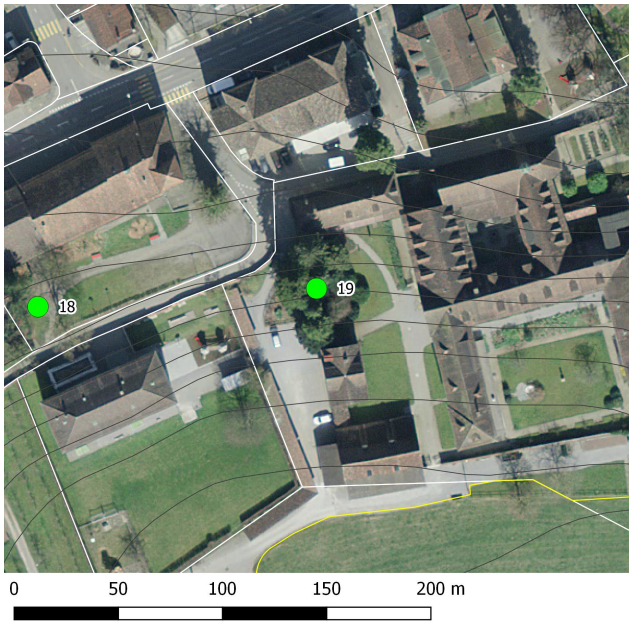

Übersichtsplan

Artenliste

dominierend, regelmässig, selten

Taxus baccata (Eibe)

Betula pendula (Hängebirke)

Chamaecyparis lawsoniana (Lawson's

Aktuelles Foto (2018)

Inventar Baumgruppen

Erlass Stadtrat vom 31.08.2022, Freigabe zur öffentlichen Auflage

Zustand aktuell

Bemerkung (+/-) Wird durch Kloster gepflegt.

Verstoss

Ziele/ Massnahmen

Vorw. einheim. Gehölze ○ Ja ● Nein

invasive Neophyten keine

Ausgangszustand bei Erlass der SV

Objekttyp

EBG

Bemerkung

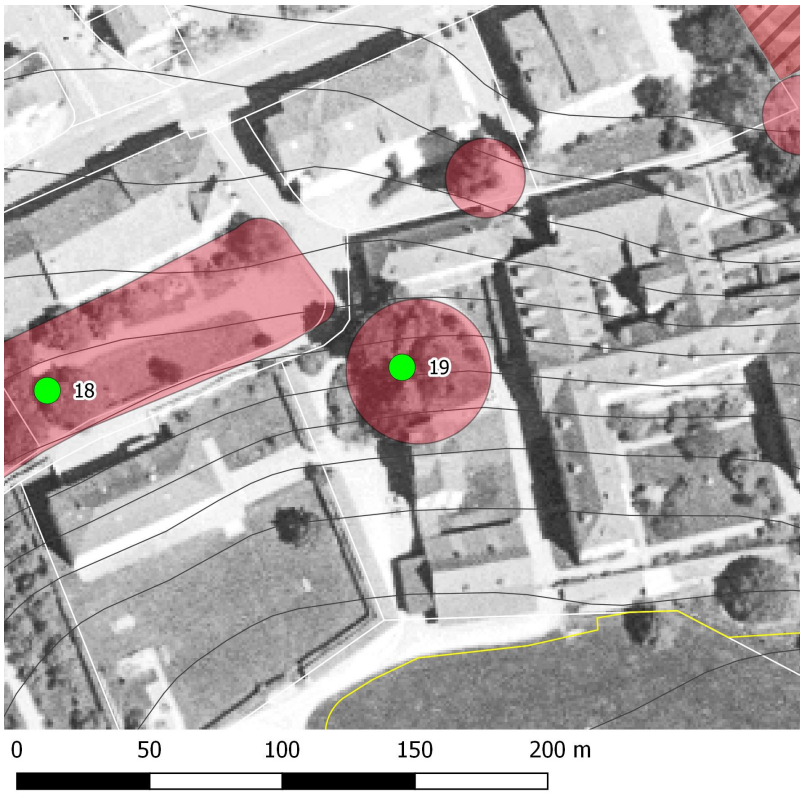

Plan mit bisheriger SV und Luftbild aus dem Jahr 1996.

Erfasst durch GeOs GmbH, Degersheim

Feldaufnahme am 29.05.2018