Inventar Baumgruppen

Erlass Stadtrat vom 31.08.2022, Freigabe zur öffentlichen Auflage

Objekttyp	Baumgruppe	**Objekt-Nr.**	BG 13	**Parzelle(n)**	1164W
Flurname	Schibenberg	**Koordinaten**	2721258 / 1258783		

Beschrieb Baumbestand in Geissen- und Schafgehege, Aktuell 7 Bäume.

Bisher geschützt (SV 92/94)
☒ Ja ☐ Nein

Handlungsbedarf kein

Ökologie	**Landschaft**	**Einstufung**	**Bemerkung**	**Status**
☐ hoch	☒ hoch	◉ schützenswert		○ aufnehmen
☒ mittel	☒ mittel	○ bemerkenswert		◉ beibehalten
☐ gering	☐ gering	○ nicht schützenswert		○ nicht aufnehmen
				○ entlassen

Bemerkung Gemeindekommission

Eschen sollen ohne Bewilligung entnommen werden können (Sollte gemäss allgemeinem Text in Schutzbestimmungen gegeben sein).

Plan mit Ortholuftbild (2014/19)

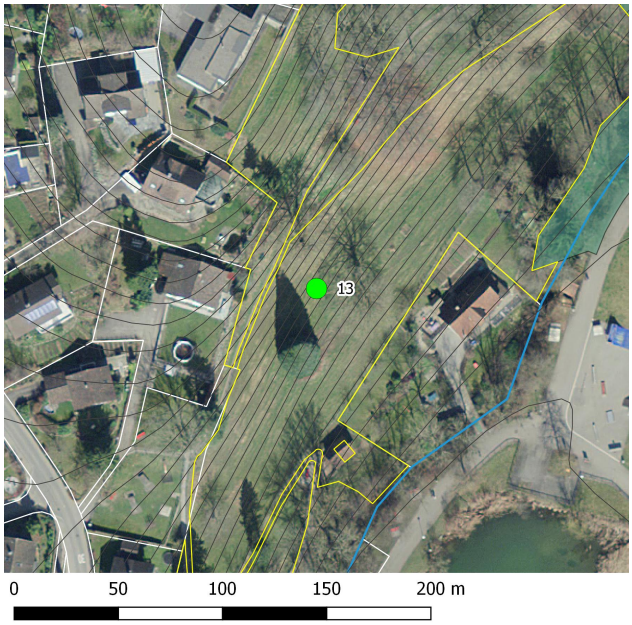

Übersichtsplan

Aktuelles Foto (2018)

Artenliste

dominierend, regelmässig, selten

Fraxinus excelsior (Gemeine Esche)
Pinus sylvestris (Wald-Föhre)
Juglans regia (Walnussbaum)
Sequoiadendron giganteum (Mammutbaum)

Inventar Baumgruppen

Erlass Stadtrat vom 31.08.2022, Freigabe zur öffentlichen Auflage

Zustand aktuell

Bemerkung (+/-)

Verstoss

Ziele/ Massnahmen Eschen sollen bei Krankheitsbefall gefällt werden können.

Vorw. einheim. Gehölze ◉ Ja ○ Nein

invasive Neophyten keine

Ausgangszustand bei Erlass der SV

Objekttyp

EBG

Bemerkung

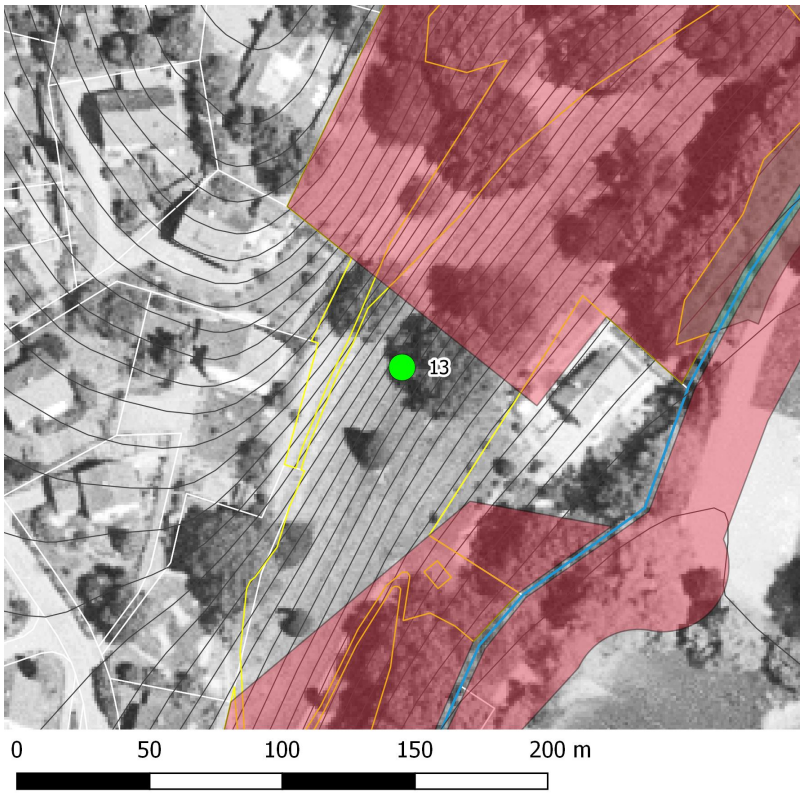

Plan mit bisheriger SV und Luftbild aus dem Jahr 1996.

Erfasst durch GeOs GmbH, Degersheim

Feldaufnahme am 23.05.2018