Inventar Baumgruppen

Erlass Stadtrat vom 31.08.2022, Freigabe zur öffentlichen Auflage

Objekttyp	Baumgruppe	**Objekt-Nr.**	BG 11	**Parzelle(n)**	100W
Flurname	Obere Müli	**Koordinaten**	2721371 / 1258824		

Beschrieb 13 Bäume auf westlicher Weierwise.

Bisher geschützt (SV 92/94)
☒ Ja ☐ Nein

Handlungsbedarf kein

Ökologie	**Landschaft**	**Einstufung**	**Bemerkung**	**Status**
☐ hoch	☒ hoch	◉ schützenswert	hoher Erholungswert, Schattenspender.	○ aufnehmen
☒ mittel	☒ mittel	○ bemerkenswert		◉ beibehalten
☐ gering	☐ gering	○ nicht schützenswert		○ nicht aufnehmen
				○ entlassen

Bemerkung Gemeindekommission

Plan mit Ortholuftbild (2014/19)

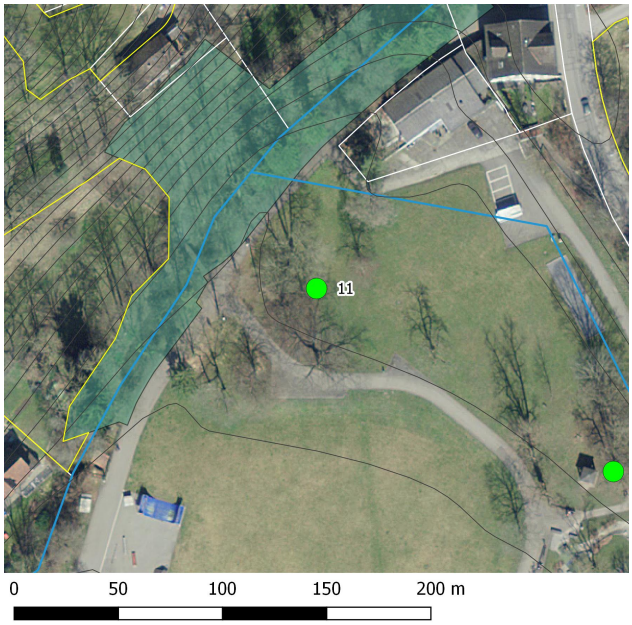

Übersichtsplan

Aktuelles Foto (2018)

Artenliste

dominierend, regelmässig, selten

Tilia sp. (Linde)
Larix decidua (Lärche)
Fraxinus excelsior (Gemeine Esche)
Carpinus betulus (Hagebuche)
Acer platanoides (Spitz-Ahorn)
Quercus rubra (Roteiche)
Liriodendron tulipifera (Tulpenbaum)

Invasive Neophyten

Robinia pseudoacacia (Robinie)

Inventar Baumgruppen

Erlass Stadtrat vom 31.08.2022, Freigabe zur öffentlichen Auflage

Zustand aktuell

Bemerkung (+/-)

Verstoss

Ziele/ Massnahmen

Vorw. einheim. Gehölze ○ Ja ◉ Nein

invasive Neophyten vereinzelt

Ausgangszustand bei Erlass der SV

Objekttyp

EBG

Bemerkung

Bisher nur teilweise flächig als Baumgruppe geschützt.

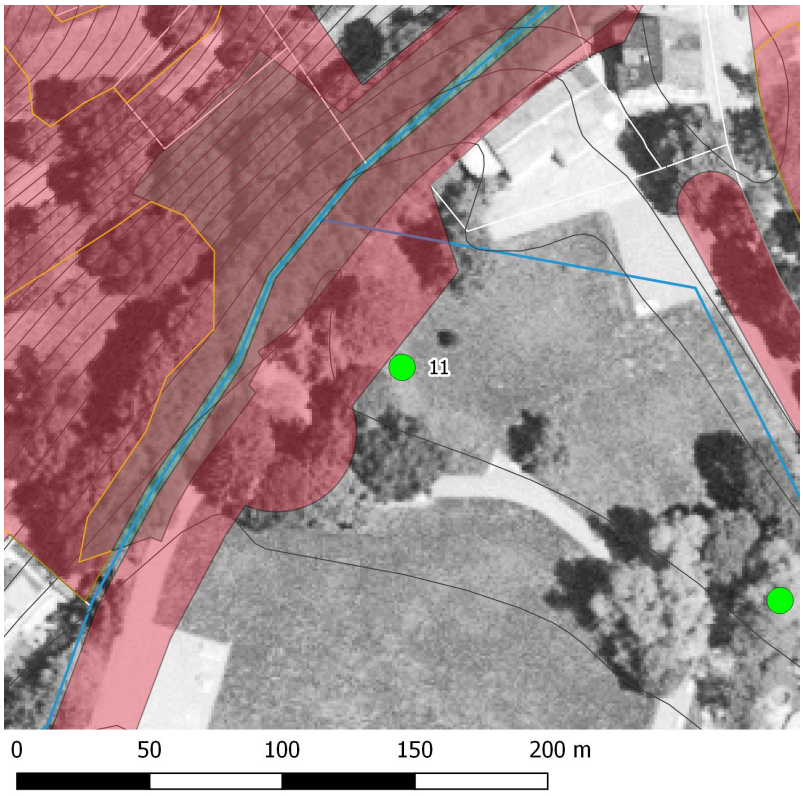

Plan mit bisheriger SV und Luftbild aus dem Jahr 1996.

Erfasst durch GeOs GmbH, Degersheim

Feldaufnahme am 23.05.2018