Inventar Baumgruppen

Erlass Stadtrat vom 31.08.2022, Freigabe zur öffentlichen Auflage

Objekttyp	Baumgruppe	**Objekt-Nr.**	BG 10	**Parzelle(n)**	100W
Flurname	Obere Müli	**Koordinaten**	2721442 / 1258780		

Beschrieb Baumgruppe mit 3 schönen alte Weiden beim Spielplatz auf der Weierwise, insgesamt 10 Bäume.

Bisher geschützt (SV 92/94)
☐ Ja ☒ Nein

Handlungsbedarf kein

Ökologie	**Landschaft**	**Einstufung**	**Bemerkung**	**Status**
☐ hoch	☒ hoch	◉ schützenswert		◉ aufnehmen
☒ mittel	☒ mittel	○ bemerkenswert		○ beibehalten
☐ gering	☐ gering	○ nicht schützenswert		○ nicht aufnehmen
				○ entlassen

Bemerkung Gemeindekommission

Plan mit Ortholuftbild (2014/19)

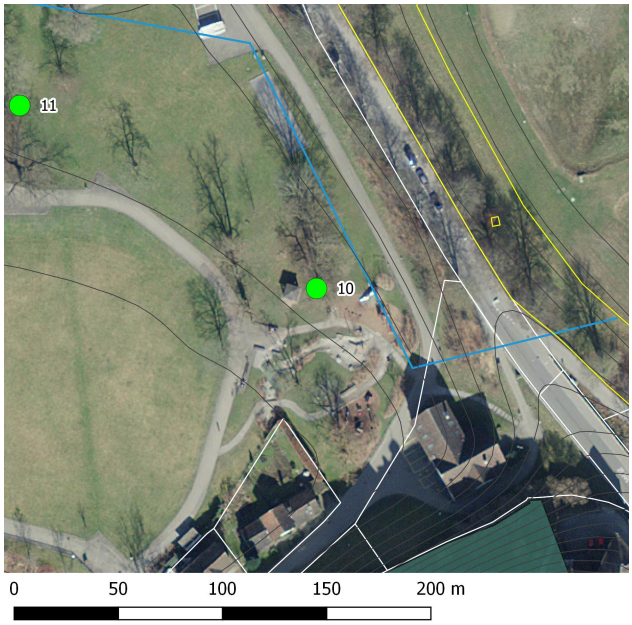

Übersichtsplan

Artenliste

dominierend, regelmässig, selten

Salix sp. (Weide)
Ginkgo biloba (Ginkgo)
Quercus rubra (Roteiche)

Aktuelles Foto (2018)

Invasive Neophyten

Robinia pseudoacacia (Robinie)

Zustand aktuell

Bemerkung (+/-) hoher Erholungswert, Schattenspender.

Verstoss

Ziele/ Massnahmen

Vorw. einheim. Gehölze ○ Ja ● Nein

invasive Neophyten vereinzelt

Erfasst durch GeOs GmbH, Degersheim

Feldaufnahme am 23.05.2018