Inventar Baumreihen und Alleen

Erlass Stadtrat vom 31.08.2022, Freigabe zur öffentlichen Auflage

Objekttyp	Allee	**Objekt-Nr.**	BA 9	**Parzelle(n)**	100W 1606W
Flurname	Stadtweier	**Koordinaten**	2721259 / 1258590		

Beschrieb Allee entlang Scheibenbergstrasse, am südwestlichen Ende des Stadtweihers.

Bisher geschützt (SV 92/94)
☐ Ja ☒ Nein

Handlungsbedarf kein

Ökologie	**Landschaft**	**Einstufung**	**Bemerkung**	**Status**
☐ hoch	☐ hoch	◉ schützenswert		◉ aufnehmen
☒ mittel	☒ mittel	○ bemerkenswert		○ beibehalten
☐ gering	☒ gering	○ nicht schützenswert		○ nicht aufnehmen
				○ entlassen

Bemerkung Gemeindekommission

Aktuelles Foto (2018)

Übersichtsplan

Artenliste

dominierend, regelmässig, selten

Acer pseudoplatanus (Bergahorn)

Plan mit Ortholuftbild (2014/19)

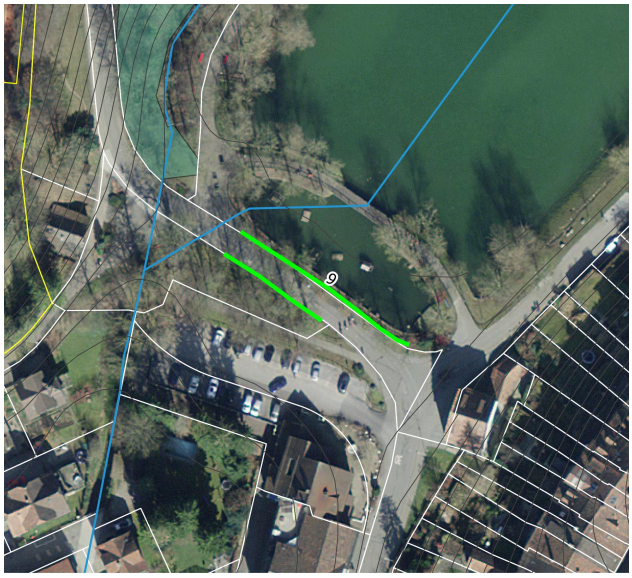

0 50 100 150 200 m

Inventar Baumreihen und Alleen

Erlass Stadtrat vom 31.08.2022, Freigabe zur öffentlichen Auflage

Zustand aktuell

Bemerkung (+/-)

Verstoss

Ziele/ Massnahmen

Vorw. einheim. Gehölze ◉ Ja ○ Nein

invasive Neophyten keine

Erfasst durch GeOs GmbH, Degersheim

Feldaufnahme am 23.05.2018