# Inventar Baumreihen und Alleen

Erlass Stadtrat vom 31.08.2022, Freigabe zur öffentlichen Auflage

| | | | | | |
|---|---|---|---|---|---|
| **Objekttyp** | Baumreihe | **Objekt-Nr.** | BA 200 | **Parzelle(n)** | 1211B<br>1349B |
| **Flurname** | Geren | **Koordinaten** | 2722571 / 1260285 | | |

**Beschrieb** Kastanienreihe entlang Boxloostrasse.

**Bisher geschützt (SV 92/94)**
☒ Ja ☐ Nein

**Handlungsbedarf** kein

| **Ökologie** | **Landschaft** | **Einstufung** | **Bemerkung** | **Status** |
|---|---|---|---|---|
| ☐ hoch | ☒ hoch | ◉ schützenswert | | ○ aufnehmen |
| ☒ mittel | ☐ mittel | ○ bemerkenswert | | ◉ beibehalten |
| ☒ gering | ☐ gering | ○ nicht schützenswert | | ○ nicht aufnehmen |
| | | | | ○ entlassen |

**Bemerkung Gemeindekommission**

**Aktuelles Foto (2018)**

**Übersichtsplan**

**Plan mit Ortholuftbild (2014/19)**

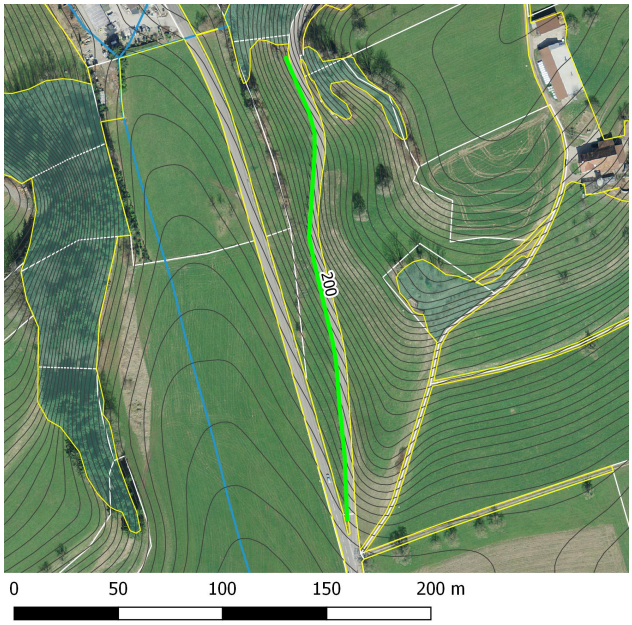


**Artenliste**

**dominierend**, regelmässig, selten

Acer pseudoplatanus (Bergahorn)

Acer sp. (Ahorn)

# Inventar Baumreihen und Alleen

Erlass Stadtrat vom 31.08.2022, Freigabe zur öffentlichen Auflage

## Zustand aktuell

**Bemerkung** (+/-) Ungünstig gepflegt, „Kopfschnitt“.

**Verstoss**

**Ziele/ Massnahmen**

**Vorw. einheim. Gehölze** ◉ Ja ○ Nein

**invasive Neophyten** keine

---

## Ausgangszustand bei Erlass der SV

**Objekttyp**

EBA

**Bemerkung**

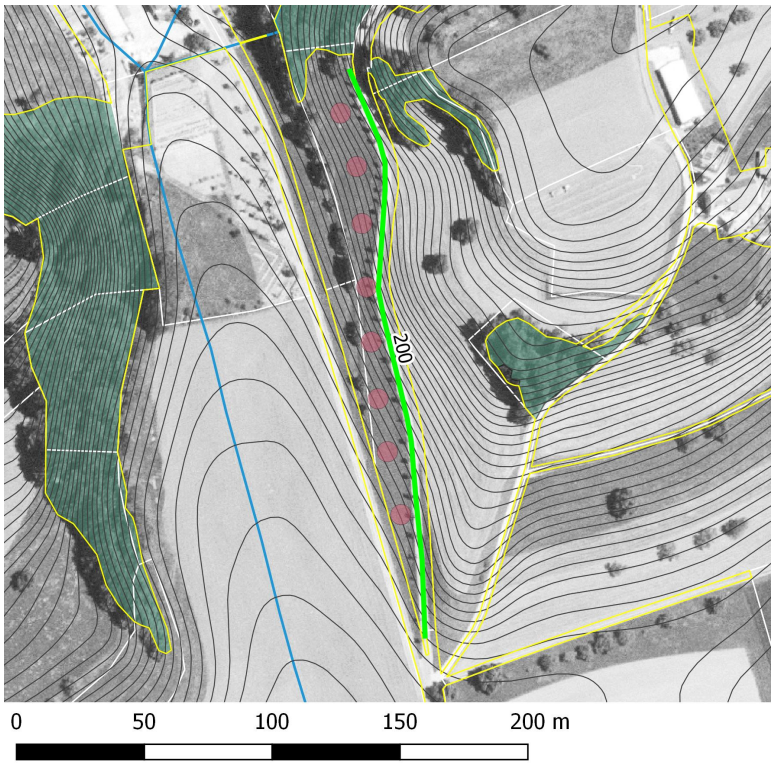


**Plan mit bisheriger SV und Luftbild aus dem Jahr 1996.**

**Erfasst durch** GeOs GmbH, Degersheim

**Feldaufnahme am** 29.05.2018