Inventar Baumreihen und Alleen

Erlass Stadtrat vom 31.08.2022, Freigabe zur öffentlichen Auflage

Objekttyp	Baumreihe	**Objekt-Nr.**	BA 19	**Parzelle(n)**	2634W
Flurname	Altstatt	**Koordinaten**	2721934 / 1257921		

Beschrieb Bäume im Dreieck zwischen Friedhof- und Thuraustrasse.

Bisher geschützt (SV 92/94)
☒ Ja ☐ Nein

Handlungsbedarf kein

Ökologie	**Landschaft**	**Einstufung**	**Bemerkung**	**Status**
☐ hoch	☐ hoch	○ schützenswert		○ aufnehmen
☒ mittel	☐ mittel	○ bemerkenswert		○ beibehalten
☒ gering	☒ gering	● nicht schützenswert		○ nicht aufnehmen
				● entlassen

Bemerkung Gemeindekommission

Objekt im Dreieck zwischen drei Strassen. War nie schützenswert, weder ökologisch noch landschaftlich besonders wertvoll

Aktuelles Foto (2018)

Übersichtsplan

Artenliste

dominierend, regelmässig, selten

Fagus sylvatica (Rotbuche)

Larix decidua (Lärche)

Plan mit Ortholuftbild (2014/19)

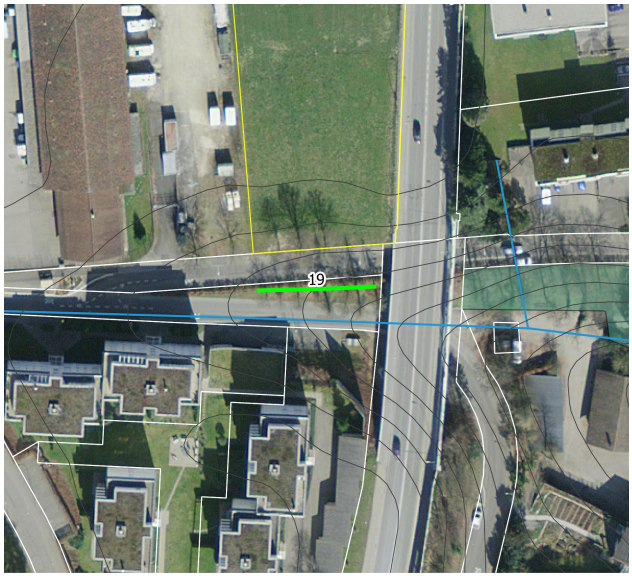

0 50 100 150 200 m

Inventar Baumreihen und Alleen

Erlass Stadtrat vom 31.08.2022, Freigabe zur öffentlichen Auflage

Zustand aktuell

Bemerkung (+/-)

Verstoss

Ziele/ Massnahmen

Vorw. einheim. Gehölze ◉ Ja ○ Nein

invasive Neophyten keine

Ausgangszustand bei Erlass der SV

Objekttyp

EBG

Bemerkung

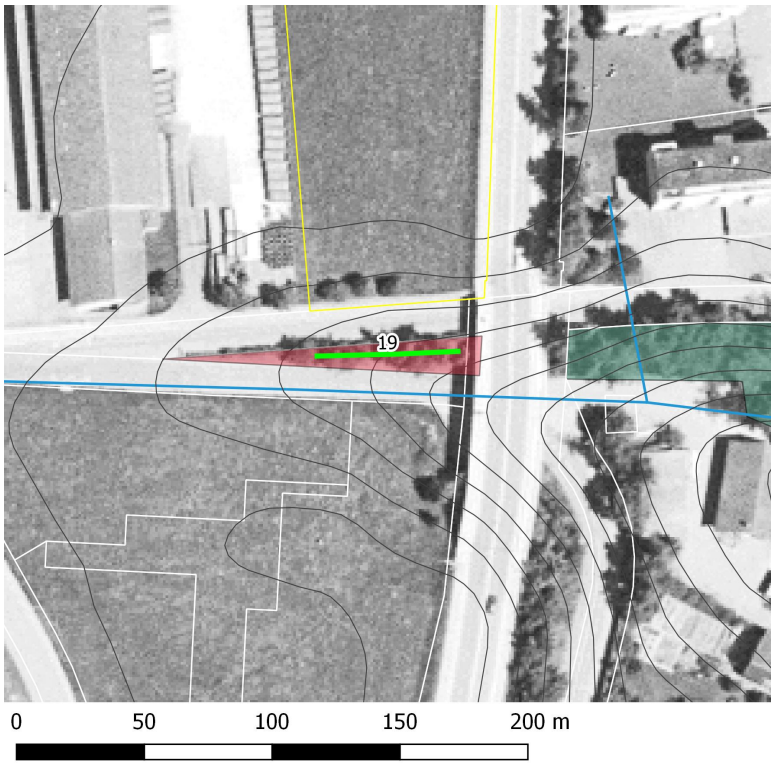

Plan mit bisheriger SV und Luftbild aus dem Jahr 1996.

Erfasst durch GeOs GmbH, Degersheim

Feldaufnahme am 25.05.2018