Inventar Baumreihen und Alleen

Erlass Stadtrat vom 31.08.2022, Freigabe zur öffentlichen Auflage

Objekttyp	Baumreihe	**Objekt-Nr.**	BA 17	**Parzelle(n)**	645W
Flurname	Lindenguet	**Koordinaten**	2721313 / 1257916		

Beschrieb Baumreihe entlang Toggenburgerstrasse.

Bisher geschützt (SV 92/94)
☐ Ja ☒ Nein

Handlungsbedarf kein

Ökologie	**Landschaft**	**Einstufung**	**Bemerkung**	**Status**
☐ hoch	☐ hoch	○ schützenswert	Keine einheimischen Bäume	○ aufnehmen
☐ mittel	☐ mittel	○ bemerkenswert		○ beibehalten
☒ gering	☒ gering	● nicht schützenswert		● nicht aufnehmen
				○ entlassen

Bemerkung Gemeindekommission

Aktuelles Foto (2018)

Übersichtsplan

Artenliste

dominierend, regelmässig, selten

Fraxinus ornus (Manna-Esche)

Plan mit Ortholuftbild (2014/19)

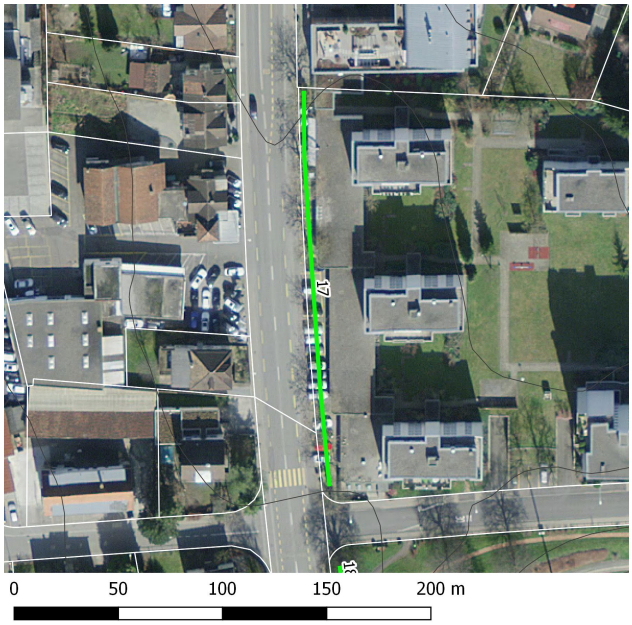

Inventar Baumreihen und Alleen

Erlass Stadtrat vom 31.08.2022, Freigabe zur öffentlichen Auflage

Zustand aktuell

Bemerkung (+/-) Bäume in schlechtem Zustand.

Verstoss

Ziele/ Massnahmen

Vorw. einheim. Gehölze ○ Ja ● Nein

invasive Neophyten keine

Erfasst durch GeOs GmbH, Degersheim

Feldaufnahme am 25.05.2018