Inventar Baumreihen und Alleen

Erlass Stadtrat vom 31.08.2022, Freigabe zur öffentlichen Auflage

Objekttyp	Baumreihe	**Objekt-Nr.**	BA 14	**Parzelle(n)**	2329W 3037W 3072W
Flurname	Bleiche	**Koordinaten**	2721075 / 1258191		

Beschrieb Stieleichen-Baumreihe entlang St. Peterstrasse.

Bisher geschützt (SV 92/94)
☐ Ja ☒ Nein

Handlungsbedarf kein

Ökologie	**Landschaft**	**Einstufung**	**Bemerkung**	**Status**
☐ hoch	☐ hoch	○ schützenswert		○ aufnehmen
☒ mittel	☒ mittel	● bemerkenswert		○ beibehalten
☐ gering	☐ gering	○ nicht schützenswert		● nicht aufnehmen
				○ entlassen

Bemerkung Gemeindekommission

Aktuelles Foto (2018)

Übersichtsplan

Artenliste

dominierend, regelmässig, selten

Quercus robur (Stieleiche)

Plan mit Ortholuftbild (2014/19)

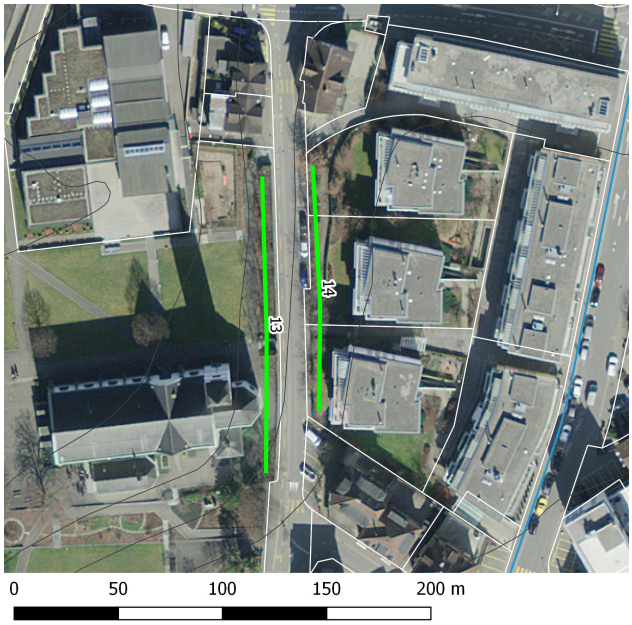

Inventar Baumreihen und Alleen

Erlass Stadtrat vom 31.08.2022, Freigabe zur öffentlichen Auflage

Zustand aktuell

Bemerkung (+/-) In der nördlichen Hälfte der Reihe leiden die Bäume an Eisenmangel.

Verstoss

Ziele/ Massnahmen

Vorw. einheim. Gehölze ◉ Ja ○ Nein

invasive Neophyten keine

Erfasst durch GeOs GmbH, Degersheim

Feldaufnahme am 28.05.2018