Inventar Baumreihen und Alleen

Erlass Stadtrat vom 31.08.2022, Freigabe zur öffentlichen Auflage

Objekttyp	Baumreihe	**Objekt-Nr.**	BA 11	**Parzelle(n)**	296W
Flurname	Allee	**Koordinaten**	2720869 / 1258256		

Beschrieb Linden beim Allee-Schulhaus.

Bisher geschützt (SV 92/94)
☒ Ja ☐ Nein

Handlungsbedarf kein

Ökologie	**Landschaft**	**Einstufung**	**Bemerkung**	**Status**
☐ hoch	☐ hoch	◉ schützenswert		○ aufnehmen
☒ mittel	☒ mittel	○ bemerkenswert		◉ beibehalten
☒ gering	☐ gering	○ nicht schützenswert		○ nicht aufnehmen
				○ entlassen

Bemerkung Gemeindekommission

westlichen Teil entlassen.

Aktuelles Foto (2018)

Übersichtsplan

Artenliste

dominierend, regelmässig, selten

Tilia sp. (Linde)

Plan mit Ortholuftbild (2014/19)

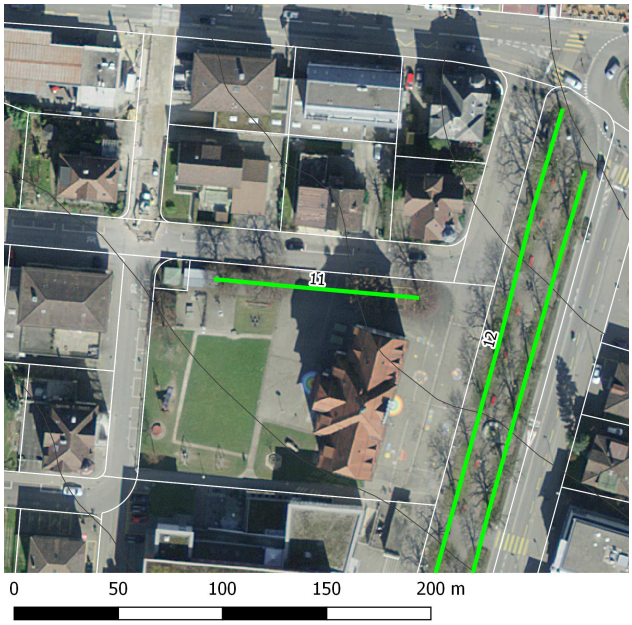

Inventar Baumreihen und Alleen

Erlass Stadtrat vom 31.08.2022, Freigabe zur öffentlichen Auflage

Zustand aktuell

Bemerkung (+/-) westlicher Teil aus verschiedenen, neu gepflanzten Bäumen. Nur östlicher Teil schöne, schützenswerte Baumreihe.

Verstoss

Ziele/ Massnahmen

Vorw. einheim. Gehölze ◉ Ja ○ Nein

invasive Neophyten keine

Ausgangszustand bei Erlass der SV

Objekttyp

EBG

Bemerkung

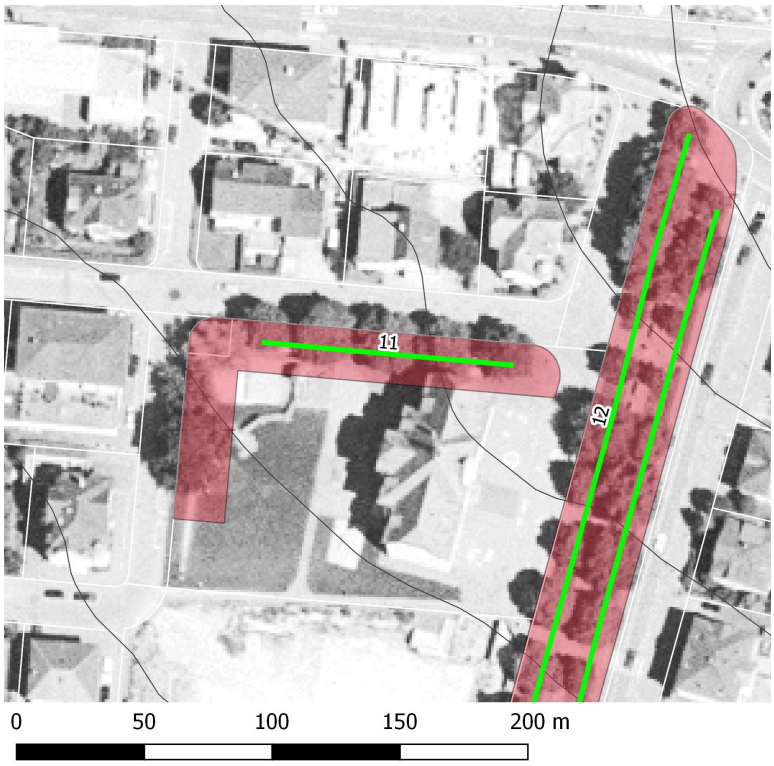

Plan mit bisheriger SV und Luftbild aus dem Jahr 1996.

Erfasst durch GeOs GmbH, Degersheim

Feldaufnahme am 29.05.2018