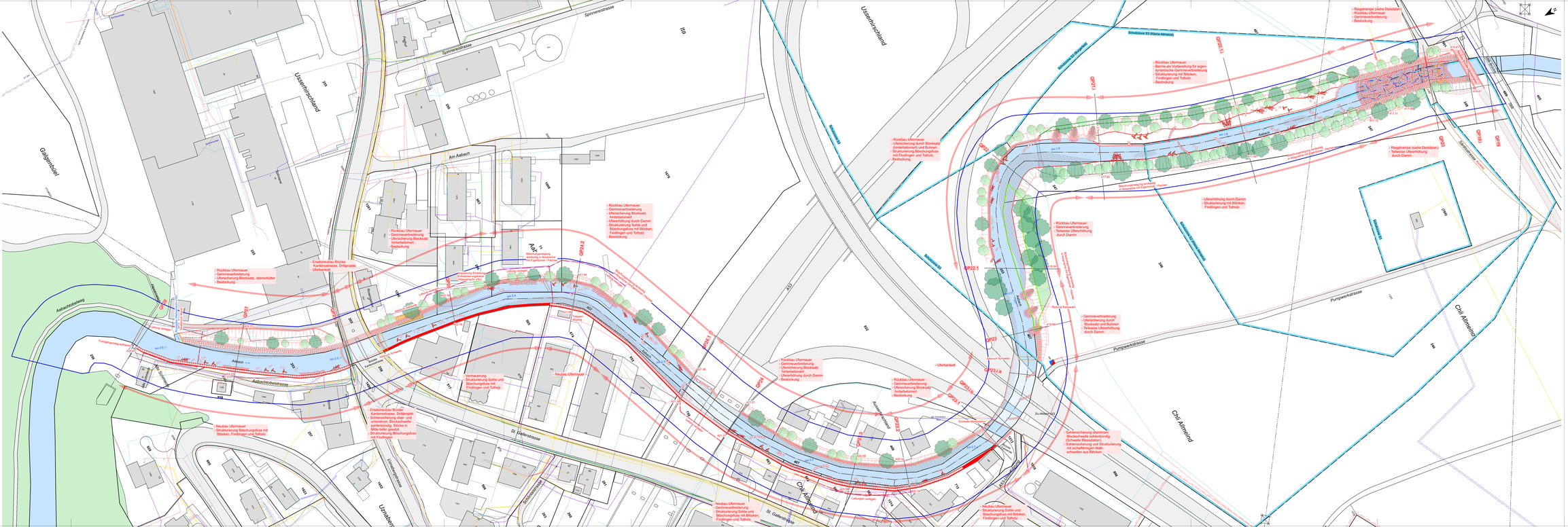
Legende
Gemeindegrenze
Basiswald
Grundwasserschutzzone
Wanderweg
Leitung verlegen
Vormauerung
Ufermauer
Blockwurf
Riegelrampe
Blockbuhne
Raubaum
Wurzelstock
Finding / Gruppe aus Findlingen
Fischunterstände aus Blöcken
Kiesbank
Blockschwelle
Sichelförmige Halbschwellen aus Blöcken
Bäume Bestand / Projekt
Rodung Basiswald (permanent und temporär, vgl. QP 22.1)
Beobachtungslinie
Interventionslinie
Gewässerraum
Werkleitungen
Abwasser
Meteorwasser
Wasser
Signalkabel Wasser
Strom
Gas
upc
Swisscom
Kanton St.Gallen
Schmerikon
Uznach
Hochwasserschutz Aabach
Ausbau 2. Etappe
Tobelausgang bis Brücke SBB
Route 27199 km 2.620 bis km 1.650
Situation
Massstab 1:500
Genehmigungsvermerke
Vom Gemeinderat Schmerikon erlassen am 4. März 2025
Öffentlich aufgelegt vom 22. April 2025 bis 21. Mai 2025
Gemeindepräsident
Ratsschreiber (in)
Vom Gemeinderat Uznach erlassen am 5. März 2025
Öffentlich aufgelegt vom 22. April 2025 bis 21. Mai 2025
Gemeindepräsident
Ratsschreiber (in)
Vom Amt für Wasser und Energie des Kantons St. Gallen genehmigt am
Projekt Nr. 08.019
Einlage Nr. 01_P02
Studie
Vorprojekt
Bauprojekt
Ausführungsprojekt
Abschlussplan
Projektverfasser
Ingenieurgemeinschaft Aabach
Schälli + Partner AG, Rapperswil
Schällibaum AG, Walenwil
Lienert & Haering AG, Bazenheid
Hydra AG, Konstanz
ERR RAUMPLANER AG, St. Gallen
Entw. Ges. Gegr. Datum
SK SK FW 20.08.2021
SK SK FW 06.12.2022
SK SK FW 29.11.2024
SK SK FW 17.02.2025
SR SR FW 28.02.2025
Aabachstrasse
Pumpwerkstrasse
Chlii Allmeind
Usseinhirschland
Sonnenstrasse
Am Aabach
St. Galleristrasse
Gallenbühel
Aabachtobelweg
Aabachtobelstrasse
Uznachersstrasse
Schulhaus 33 (Kleine Allmeind)
Schulhaus 32 (Grosse Allmeind)
Kanalisation
Wasserleitung
Gemeindegrenze
Rückbau Ufermauer
Geinneverbreiterung
Ufersicherung Blocksatz
Ufererhöhung durch Damm
Strukturierung Sohle und Böschungsfuss mit Blöcken, Findlingen und Totholz
Bestockung
Riegelrampe (siehe Detailplan)
Teilweise Ufererhöhung durch Damm
Strukturierung mit Blöcken, Findlingen und Totholz
Neubau Ufermauer
Strukturierung Böschungsfuss mit Blöcken, Findlingen und Totholz
Ersatzneubau Brücke
Kantonsstrasse, Drittprojekt
Überbankt
Sohlensicherung durch Blockschwelle sohlenbündig (Schwelle Messstation)
Sohlensicherung und Strukturierung mit sichelförmigen Halbschwellen aus Blöcken