Kanton St.Gallen | Rheineck | Thal

Gstaldenbach

Holzrückhalt Hinterlochen

km 1.531 bis km 1.588

Gestaltungsprofile 1:100

Genehmigungsvermerke	Stadt Rheineck	Gemeinde Thal
Vom Stadtrat / Gemeinderat erlassen am:	***04. Dezember 2024***	***16. Dezember 2024***
Stadt- / Gemeindepräsident:	.....	.....
Stadt- / Gemeinderatsschreiber:	.....	.....

Öffentlich aufgelegt vom: ***14. Februar 2025*** bis: ***17. März 2025***

Vom Amt für Wasser und Energie des Kantons St. Gallen genehmigt am:

Ausfertigung für

Projekt Nr.	Plan Nr.	Beilage Nr.
02.040	307	

Studie / Konzept	
Vorprojekt	
Bauprojekt	
Auflageprojekt	
Submission	
Ausführungsprojekt	
Abschlussakten	

BÄNZIGER PARTNER
Staatsstrasse 44
9463 Oberriet
Tel. 071 763 60 80
www.bp-ing.ch

PLAN NR.: **44921 R**

Entw.	Gez.	Gepr.	Datum
mas	is	mas	15.11.2024

44921.203 - Auflageprojekt.dwg

Format	30 x 63	0.189 m²

Gestaltungsprofil
Station 1.560

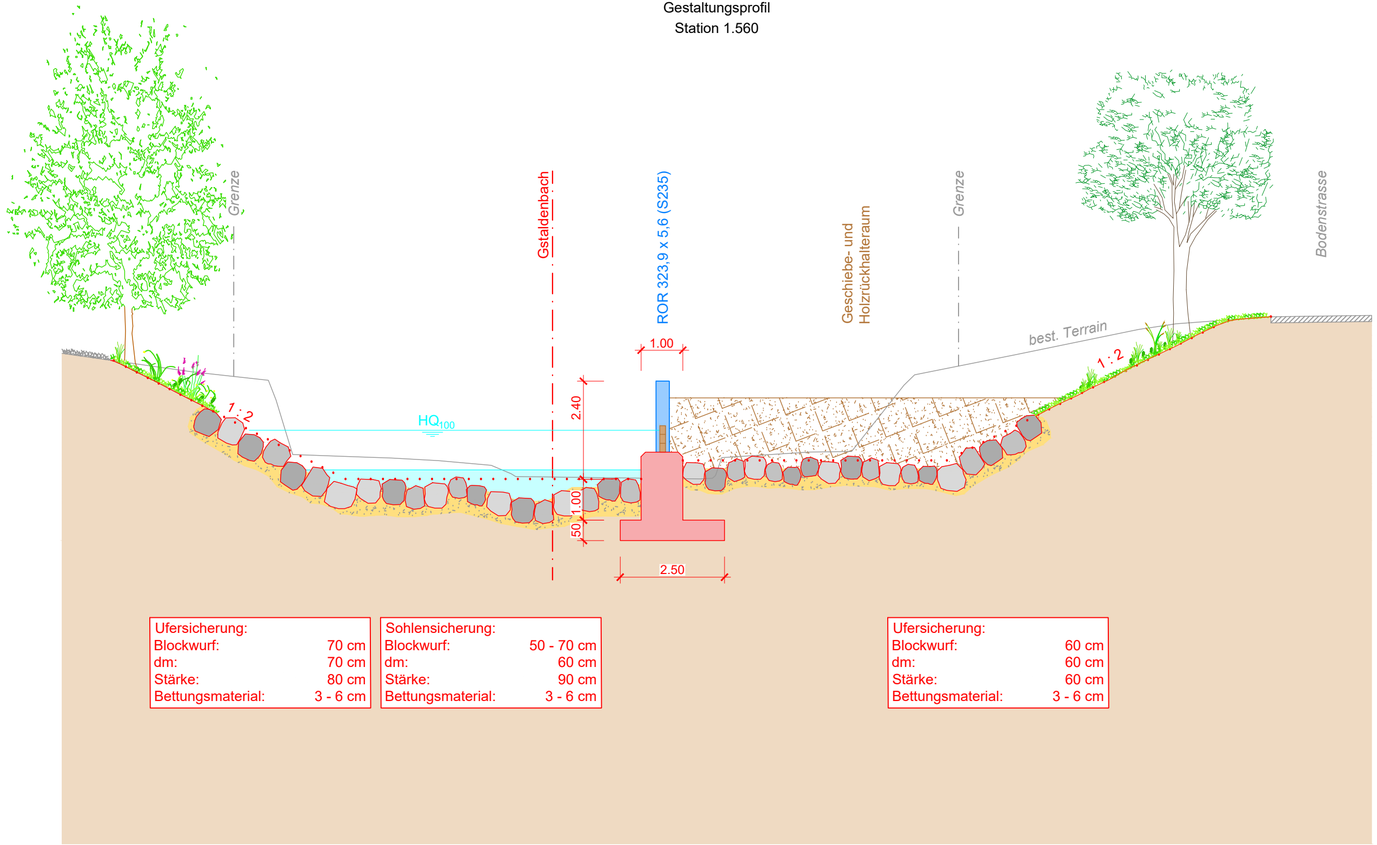

Ufersicherung:	
Blockwurf:	70 cm
dm:	70 cm
Stärke:	80 cm
Bettungsmaterial:	3 - 6 cm

Sohlensicherung:	
Blockwurf:	50 - 70 cm
dm:	60 cm
Stärke:	90 cm
Bettungsmaterial:	3 - 6 cm

Ufersicherung:	
Blockwurf:	60 cm
dm:	60 cm
Stärke:	60 cm
Bettungsmaterial:	3 - 6 cm