Kanton St.Gallen | Rheineck | Thal

Gstaldenbach

Holzrückhalt Hinterlochen

km 1.533 bis km 1.588

Gestaltungsprofile 1:100

Genehmigungsvermerke Stadt Rheineck Gemeinde Thal

Vom Stadtrat / Gemeinderat erlassen am: .....

Stadt- / Gemeindepräsident: ....

Stadt- / Gemeinderatsschreiber: ....

Öffentlich aufgelegt vom: ..... bis: .....

Vom Baudepartement des Kantons St. Gallen genehmigt am:

Gestaltungsprofil
Station 1.560

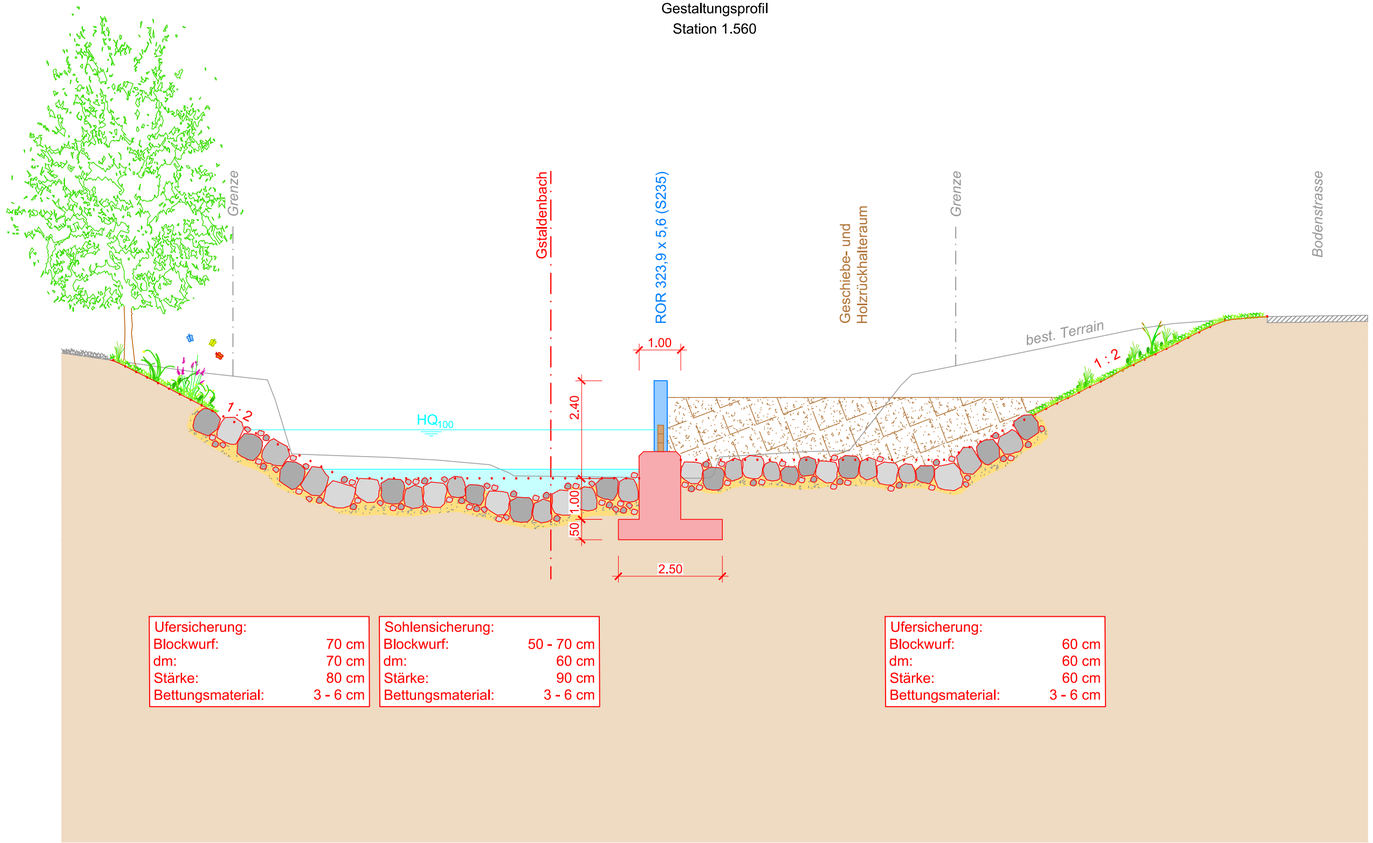

Ausfertigung für		Projekt Nr.	Plan Nr.	Beilage Nr.
		2.074	18	
Studie / Konzept		Entw.	Gez.	Gepr.	Datum
Vorprojekt		dwä	apl	WA	20.05.2021
Auflageprojekt					
Ausführungsprojekt					
Abschlussakten		44376 - Auflageprojekt.dwg			
	PROJEKT NR.: 44921 R	Format 30 x 63		m²	

BÄNZIGER PARTNER INGENIEURE PLANER SIA USIC
Staatsstrasse 44
9463 Oberriet
Tel. 071 763 60 80
www.bp-ing.ch

MITWIRKUNG